



دولة فلسطين
وزارة التربية والتعليم

الكتاب الإحصائي التربوي السنوي للعام الدراسي 2019 / 2018

(إحصاءات المدارس ورياض الأطفال)

توزيع الطلبة في المدارس حسب السلطة المشرفة

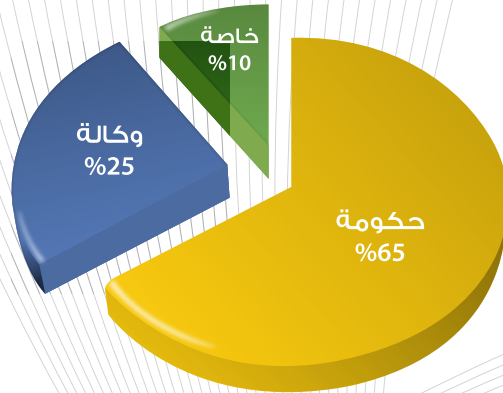

إعداد
الإدارة العامة للتخطيط التربوي
دائرة الدراسات والمعلومات
قسم الإحصاء



دولة فلسطين
وزارة التربية والتعليم

الكتاب الإحصائي التربوي السنوي للعام الدراسي 2018-2019

(إحصاءات المدارس ورياض الأطفال)

إعداد

الإدارة العامة للتخطيط التربوي
دائرة الدراسات والمعلومات
قسم الإحصاء

آذار 2019

في حالة الاقتباس، يرجى الإشارة إلى هذه المطبوعة كالتالي:

وزارة التربية والتعليم، 2019 .

الكتاب الإحصائي التربوي السنوي للعام الدراسي 2019/2018 .

رام الله - فلسطين.

جميع المراسلات توجه إلى:

الإدارة العامة للتخطيط التربوي .

دائرة الدراسات والمعلومات.

وزارة التربية والتعليم.

رام الله ، فلسطين ص.ب (576)

هاتف: 970 2 2983290 ++

فاكس : 970 2 2983207 ++

بريد الكتروني: Omnyat11@hotmail.com

صفحة الكترونية : <http://www.moehe.gov.ps>

فريق الإعداد :

1. أمنيات عبد المجيد _ رئيس قسم الإحصاء .
2. أشرف صالح _ رئيس قسم الاحصاء و الدراسات / غزة
3. هيفاء الماضي _ قسم الإحصاء.
4. هبة قاسم _ قسم الإحصاء.

رجب 1440- آذار 2019

جميع الحقوق محفوظة. (R)

تنويه: يخلو هذا التقرير من البيانات الخاصة بالمدارس التابعة للمعارف والبلدية الإسرائيلية وذلك لأسباب خارجة عن إرادتنا.

قائمة المحتويات

الصفحة	الموضوع
4	1. المقدمة
5	2. قائمة المصطلحات
7	3. منهجية المسح
9	4. المراجع
10	5. قائمة الجداول
13	6. ملخص النتائج الرئيسية
13	1. المدارس
13	2. الطلبة
14	3. الشعب
14	4. المعلمون والعاملون الآخرون
14	5. مؤشرات عامة
15	6. رياض الأطفال
17	7. الجداول

المقدمة

يسر الإدارة العامة للتخطيط التربوي في وزارة التربية والتعليم أن تقدم هذا التقرير الإحصائي حول التعليم في المدارس ورياض الأطفال في فلسطين للعام الدراسي 2019/2018.

يعرض هذا التقرير الجداول الإحصائية التفصيلية على مستوى مديريات التربية والتعليم، حيث تهدف البيانات الإحصائية والمؤشرات التربوية إلى وضع صورة كلية للنظام التربوي من خلال الوصف الصادق لهذا النظام ومختلف عناصره، وبالتالي تعمل على توفير البيئة المناسبة والقاعدة القوية لاتخاذ القرار التربوي السليم من خلال إبراز الجوانب الايجابية والسلبية.

وتعد لغة الأرقام والإحصاء مؤشراً حقيقي على ما تم انجازه، وما ينتظر الانجاز، كما إن الرقم يختصر الوصف والكلام، فهو يحمل في ذاته حاجة ملحة للباحثين والتربويين وصناع القرار وجميع المهتمين بقضايا التربية والتنمية على كافة المستويات، وهو ضرورة للتخطيط والمتابعة والتقييم.

لقد تم اعتماد المعايير العالمية في حساب المؤشرات التربوية، خاصة المعايير والمنهجيات التي يعتمدها معهد اليونسكو للإحصاء الدولي، إلى جانب التنسيق مع الجهاز المركزي للإحصاء الفلسطيني بما يتعلق بجمع وإخراج البيانات والمؤشرات التربوية.

و تأمل وزارة التربية والتعليم أن يساهم هذا التقرير في رصد وتشخيص الواقع التربوي في المدارس ورياض الأطفال، إلى جانب إثراء العمل التربوي بالمزيد من الدراسات والأبحاث وان يكون معيناً لأصحاب القرار بالوزارة وللباحثين والدارسين في الحصول على البيانات والمؤشرات التربوية والتعمق في تحليلها.

تجدد الإشارة إلى أن هذا التقرير يأتي ضمن سلسلة التقارير الإحصائية الوصفية والتحليلية التي تنتجها الوزارة والتي يتم نشرها على الصفحة الالكترونية للوزارة.

وفي الختام لا يسع الإدارة العامة للتخطيط التربوي في الوزارة إلا أن تتقدم بجزيل الشكر وعظيم الامتنان لكافة المؤسسات التربوية في الوطن على ما بذل من جهد في توفير البيانات الإحصائية، مع خالص الشكر والامتنان إلى كافة العاملين في مديريات التربية والتعليم الذين عملوا بكل مهنية وإخلاص في حوسبة وتدقيق ومعالجة البيانات الإحصائية قبل إرسالها إلى الإدارة العامة للتخطيط.

وزارة التربية والتعليم

الإدارة العامة للتخطيط التربوي

قائمة المصطلحات

المدرسة :	كل مؤسسة تعليمية تشتمل على جزء أو أكثر، من مراحل التعليم الأساسي والثانوي، يتعلم فيها الطالب تعليماً نظامياً، ويقوم بالتعليم فيها معلم أو أكثر.
المدرسة الحكومية :	أي مدرسة تديرها وزارة التربية والتعليم، أو أي مؤسسة حكومية أخرى، وتشرف عليها وزارة التربية.
مدارس وكالة الغوث الدولية:	أي مؤسسة تعليمية غير حكومية تديرها أو تشرف عليها وكالة الغوث لتشغيل اللاجئين الفلسطينيين.
المدارس الخاصة :	أي مدرسة غير حكومية مرخصة تقوم بتعليم الطلبة وفق مناهج فلسطينية، وتتلقى من الطلبة رسوم دراسية.
جنس المدرسة :	تصنف المدرسة حسب جنس الطلبة الذين يدرسون فيها، إما أن تكون للذكور أو للإناث أو مدرسة مختلطة للذكور والإناث معاً.
ملكية بناء المدرسة :	الجهة التي تمتلك البناء المدرسي أو تدفع إيجارها وتشرف على صيانته وتوسيعه إما أن يكون ملك بلدية أو حكومة أو لجنة معارف أو ملك خاص أو ملك لوكالة الغوث الدولية أو جمعيات ، ويمكن أن يكون مستأجراً أو مملوكاً من أي من الهيئات والمؤسسات السابقة.
فترة دوام المدرسة:	
* فترة صباحي	يعني أن المدرسة تدوم في الفترة الصباحية.
* فترة مسائي	يعني أن المدرسة تدوم في الفترة المسائية .
* فترتان بإدارة واحدة	يعني أن المدرسة تدوم في الفترة الصباحية والمسائية معاً بإدارة واحدة.
رياض الأطفال :	كل مؤسسة تعليمية تقدم تربية للطفل قبل مرحلة التعليم الأساسي بسنتين على الأكثر، وتحصل الرياض الخاصة على ترخيص مزاولة المهنة من وزارة التربية والتعليم، وتقسّم إلى مرحلتين: مرحلة البستان، يكون الأطفال فيها عادة في سن الرابعة ومرحلة التمهيدي ويكون الأطفال فيها عادة في سن الخامسة .
المرحلة الأساسية:	تبدأ المرحلة الأساسية من الصف الأول الأساسي وتنتهي بالصف التاسع الأساسي، ويلزم كل ولي أمر بالحاق الأطفال الذين تحت ولايته أو وصايته بمؤسسات التعليم الأساسي، وذلك وفق قانون التعليم
المرحلة الثانوية:	تشمل مرحلة التعليم الثانوي الصفوف، العاشر، الحادي عشر، والثاني عشر وتقسّم إلى مسارين هما:
التعليم الثانوي الأكاديمي:	التعليم بفروعه العلمي والعلوم الانسانية والتجاري والشرعي ويشتمل على ثلاثة صفوف العاشر الاكاديمي و الصفين الحادي عشر و الثاني عشر.
التعليمي الثانوي المهني والتقني:	التعليم الصناعي أو الزراعي أو الفندقية أو الاقتصاد المنزلي (إناث)، ويشتمل على ثلاثة صفوف العاشر المهني و الصفين الحادي عشر و الثاني عشر.
الشعبة :	مجموعة من الطلبة يضمهم صف واحد أو أكثر ويشتركون في غرفة صفية واحدة في أي مرحلة دراسية معينه.
الغرف الصفية :	الغرف المدرسية المخصصة للتدريس بغض النظر عن عدد الصفوف فيها ، ولا تشمل الغرف المخصصة لنشاطات غير تدريسية .
الغرف غير الصفية :	الغرف غير المخصصة للتدريس.
الجهة المشرفة :	الجهة المسؤولة عن المدرسة قانونياً وإدارياً . أما أن تكون حكومية أو وكالة الغوث أو خاصة .
الطالب :	كل من يتعلم في أي مؤسسة تعليمية، أو يتلقى خدمة تعليمية.

الطالب المتسرب	الطالب الذي ينسحب من المدرسة دون عودة، ولم يحصل على شهادة انتقال حسب تعليمات الوزارة، قبل انتهاء جميع المراحل التعليمية في التعليم العام.
الفئة العمرية :	وقصد بها الفئة التي يقع فيها عمر معين .
المتسرب :	الطالب الذي ترك المدرسة نهائياً خلال العام الدراسي الماضي ولم ينتقل إلى مدرسة أخرى.
حالة القيد :	الطالب المترفع أو الراسب.
المترفع :	الطالب الذي ينجح في جميع المباحث المخصصة للصف الذي يشغله وينتقل للصف الذي يليه.
الراسب:	الطالب الذي لم ينجح وفق معايير النجاح والرسوب المعمول بها بالوزارة، ولا يحق له الانتقال للصف الذي يليه.
المعلم :	كل من يتولى التعليم، او يقوم بخدمة تربوية متخصصة في أي مؤسسة تعليمية.
الإداريون :	تشمل مدير لا يدرس، مدير ويدرس، نائب مدير ، سكرتير.
الغنيون :	تشمل الطبيب ، الممرض ، المرشد، مسؤول مختبر العلوم، مسؤول مختبر الحاسوب، مسؤول النشاط الرياضي، مسؤول الكشافة، منسسق اللجنة الصحية المدرسية.
المستخدمون :	تشمل الحارس ، العامل ، السائق.
الاعاقة/ بصرية كلية :	هو الشخص الذي لا يستطيع القراءة والكتابة بالطريقة العادية وإنما يستخدم طريقة برايل للقراءة والكتابة.
الاعاقة/ بصرية جزئية :	هو الشخص الذي لا يستطيع القراءة بالطريقة العادية حتى بعد استخدامه للنظارة الطبية الا باستخدام معينات بصرية مثل (العدسة المكبرة، التلسكوب، كتب مطبوعة بخط كبير).
الاعاقة/ سمعية كلية :	هو الشخص الذي لا يسمع ولا ينطق ولا يستخدم سماعة طبية.
الاعاقة/ سمعية جزئية:	هو الشخص الذي لديه بقايا سمعية ويستخدم سماعة طبية او بحاجة لها.
الاعاقة/ اضطرابات النطق :	عدم القدرة على اصدار الاصوات (الكلمات والعبارات) بشكل طبيعي ومفهوم ويكون ناتج عن خلل في جهاز الكلام او صدمة نفسية او حادث.
الاعاقة/ حركية :	هو الشخص الذي فقد احد اطرافه العلوية او السفلية او كليهما او لديه شلل دماغي او شلل اطفال.
الاعاقة/ عقلية :	في حال توفر تشخيص معترف به يشير الى وجود الاعاقة، او الحالة المنغولية.
محو الأمية:	هو تعليم خاص بالبالغين الكبار الذين لم يسبق لهم الحصول على شهادة الصف السادس الاساسي بنجاح والذي يدخلونه لمدة سنتين اثنتين ، ويمكنهم اجتياز الاختبار في نهايته من الحصول على شهادة تعادل شهادة الصف السادس الاساسي.
التعليم الموازي:	هو تعليم خاص بالطلبة المتسربين من المدرسة ولديهم شهادة مدرسية في مستوى ناجح في الصف الخامس الاساسي ولا يمكنهم العودة الى النظام المدرسي بسبب اعمارهم ، ويمكن البرنامج الطلبة الملتحقين به من الحصول على شهادة توازي مستوى الصف التاسع الاساسي ، وتمكنهم من استئناف التعليم الاكاديمي او التعليم المهني.

منهجية جمع البيانات

تعتبر السجلات الإدارية في المدارس ورياض الأطفال المصدر الرئيس للبيانات الإحصائية التربوية، حيث يتم الحصول على البيانات ورصدها من خلال استمارات خاصة تم تطويرها لهذا الغرض، وتقوم المؤسسات التعليمية بتعبئة تلك الاستمارات وفق الأصول والتعليمات المحددة، ومن ثم إرسالها إلى مديريات التربية والتعليم لأعمال والتدقيق والحوسبة.

استمارات جمع البيانات:

تم استخدام ثلاث استمارات لجمع البيانات الإحصائية من المدارس ورياض الأطفال هي: استمارة المسح الإحصائي الشامل للمدارس، استمارة المسح الإحصائي الشامل لكافة رياض الأطفال، واستمارة مسح الطلبة ذوي الإعاقة في المدارس الحكومية.

شمولية البيانات:

تشمل البيانات الواردة في هذا التقرير بيانات جميع المؤسسات التربوية النظامية المرخصة التي تقدم تعليماً مدرسياً (التعليم العام والتعليم المهني) و(رياض أطفال) و (مراكز التعليم الموازي ومراكز محو الأمية) لمختلف جهات الإشراف؛ المدارس الحكومية التي تتبع وزارة التربية والتعليم أو مدارس الأوقاف الإسلامية، والمدارس التابعة لوكالة الغوث الدولية والمدارس التابعة للمؤسسات الأهلية (الخاصة)، ويستثنى من ذلك بيانات مدارس وزارة المعارف والبلدية الإسرائيلية في القدس الشرقية لأسباب خارجة عن إرادتنا.

العمليات الميدانية لجمع البيانات:

لقد اكتسب معبئي الاستمارة في المدارس ورياض الأطفال خبرة متراكمة خلال السنوات السابقة في متطلبات وطرق تعبئة الاستمارة، كما تراكمت الخبرة لدى رؤساء أقسام وموظفي الإحصاء والتخطيط في مديريات التربية في الإشراف على جمع البيانات وكانوا مرجعاً للمدارس ورياض الأطفال بالتعاون مع مشرفة رياض الأطفال، وذلك فيما يتعلق بتعبئة الاستمارات والرد على الاستفسارات عن أي سؤال يرد من المدارس من أي بند في الاستمارة وطريقة التعبئة، وفيما يتعلق ببيانات الطلبة ذوي الإعاقة، فقد تولت الإدارة العامة للإرشاد والتربية الخاصة جمعها، والبيانات الخاصة بالتعليم غير النظامي تولت الإدارة العامة للتعليم العام جمعها.

تم توزيع نسخة من كل استمارة على جميع المدارس ورياض الأطفال، وفي حالة المدارس التي تشتمل على روضة ومدرسة في آن واحد يتم اعتبار المدرسة على أنها مؤسسة منفصلة عن الروضة وتعبئ كل من المدرسة والروضة الاستمارة الخاصة بها. وقد أعطيت المدارس ورياض الأطفال أسبوعين من تاريخ الاستلام لتقوم بتعبئة الاستمارة حسب الأصول وبعد الانتهاء من التعبئة ترسل النسخ إلى المديرية وقد تم تنظيم آلية الاستلام وتسليم الاستمارات والتأكد من تعبئتها بشكل صحيح.

وقبل أن تتم عمليات الإدخال إلى الحاسوب وضعت آلية لتدقيق الاستمارات في المديرية حيث مرت عملية التدقيق بعدة مراحل أولها مراجعة الاستمارة والتأكد من أن جميع البنود والحقول في الاستمارة قد عيئت، ومن ثم التأكد من صحة تعبئة البيانات في أماكنها المخصصة وتناسق البيانات والتدقيق التفصيلي. حيث تصح الأخطاء القابلة للتصحيح دون المس بالمعلومات الأساسية في الاستمارة كأخطاء الترميز والجمع واستعمال النواقص التي يمكن استنتاجها من أسئلة أخرى في الاستمارة اعتبرت إجابتها صحيحة. أما الأخطاء الجوهرية غير القابلة للتصحيح المكتبي يتم إرجاعها إلى المدرسة لتصحيحها مع تعريف المعبئ بموقع الخطأ لتصحيحه وبعد الانتهاء من التدقيق

وتصحيح الاستمارة المرجعة تعتمد الاستمارة للإدخال في الحاسوب. ومن ثم تحفظ في ملفات حسب تسلسل الأرقام الوطنية للمدارس.

حوسبة الاستمارات وتدقيق البيانات المحوسبة

تم تنظيم عملية ادخال البيانات باستخدام Microsoft Access، حيث تمت حوسبة الاستمارات من خلاله، وقد تميز البرنامج الذي تم اعداده بالخواص والسمات التالية:

- إمكانية التعامل مع نسخة مطابقة للاستمارة على شاشة الحاسوب.
- القدرة على عمل جميع الفحوص والاحتمالات الممكنة المنطقية وتسلسل البيانات في الاستمارة.
- القدرة على التدقيق الداخلي للإجابات على الأسئلة.
- الحفاظ على الحد الأدنى من أخطاء مدخلي البيانات الرقمية أو أخطاء العمل الميداني.
- سهولة الاستخدام والتعامل مع البرنامج والمعطيات (User-Friend).
- إمكانية تحويل البيانات الى صيغة أخرى يمكن استخدامها وتحليلها من خلال منظومات إحصائية تحليلية أخرى مثل SPSS.

وفيما يتعلق بتدقيق البيانات في الحاسوب، كان يتم تدقيق وفحص البيانات المدخلة يوميا على مستوى المديرية للتأكد من تناسق البيانات وجميع البيانات قد أدخلت وفق برنامج الحاسوب وبعد انتهاء المديرية من إدخال البيانات وتدقيقها تم نسخ البيانات المدخلة في المديرية الكترونياً وجمعها في الإدارة العامة للتخطيط في الوزارة. وقد دقت حاسوبياً وتم تصحيح الأخطاء القابلة للتصحيح أو الرجوع إلى المديرية للاستفسار على الأخطاء بالرجوع إلى الاستمارة ومن ثم تصحيحها على الحاسوب. وقد شمل التدقيق جميع بنود الاستمارة وحقوقها حقلاً حقلاً حتى تم التأكد من صحة البيانات وتناسقها ثم اعتمادها نهائياً بشكل رسمي.

جودة البيانات

إن مسح التعليم هو مسح شامل لجميع المؤسسات التربوية ويتم سنوياً منذ تسلم وزارة التربية مسؤولية التعليم عام 1994، هناك خبرة متراكمة في مجال تعبئة الاستمارة وتدقيقها وحوسبتها واستخراج البيانات فيها وان آليات عمليات المسح منذ بدايتها وحتى نهايتها تتم عبر مراحل وكل مرحلة لها آليات محددة في التدقيق والفحص لذا فان جودة البيانات من الناحية الفنية ذات مصداقية عالية جدا وتمثل الواقع التربوي رقمياً في فلسطين بدرجة عالية من الدقة ويمكن أن تكون هناك بعض الأخطاء غير الإحصائية والتي يصعب التحكم فيها مثل أخطاء تعود إلى احتمال عدم استيفاء الاستمارات لبعض المؤسسات الخاصة برياض الأطفال التي لم يتم ترخيصها ولم تتقدم بطلب للترخيص.

ملاحظات

أولاً: الإسناد الزمني لجمع البيانات من المدارس ورياض الأطفال هو شهر تشرين أول 2018.

ثانياً: تم استخدام مجموعة من الرموز الخاصة في جداول هذا التقرير

(.) : تعني غير متوفر.

(-) : تعني لا تنطبق.

(0) : تعني القيمة صفر أو لا يوجد.

المراجع

1. دائرة الإحصاء المركزية الفلسطينية ووزارة التربية والتعليم ، 1995 : الكتاب الاحصائي التربوي السنوي 1995/1994 ، رام الله – فلسطين.
2. دائرة الإحصاء المركزية الفلسطينية ووزارة التربية والتعليم ، 1996 : الكتاب الاحصائي التربوي السنوي 1996/1995 ، رام الله – فلسطين.
3. دائرة الإحصاء المركزية الفلسطينية ووزارة التربية والتعليم ، 1997 : الكتاب الاحصائي التربوي السنوي 1997/1996 ، رام الله – فلسطين.
4. دائرة الإحصاء المركزية الفلسطينية ووزارة التربية والتعليم ، 1998 : الكتاب الاحصائي التربوي السنوي 1998/1997 ، رام الله – فلسطين.
5. دائرة الإحصاء المركزية الفلسطينية ووزارة التربية والتعليم ، 1999 : الكتاب الاحصائي التربوي السنوي 1999/1998 ، رام الله – فلسطين.
6. وزارة التربية والتعليم ، 2000 : الكتاب الاحصائي التربوي السنوي 2000/1999 ، رام الله – فلسطين.
7. وزارة التربية والتعليم العالي ، 2002 : الكتاب الاحصائي التربوي السنوي للعامين 2001-2000/2002 ، رام الله – فلسطين .
8. وزارة التربية والتعليم العالي ، 2004 : الكتاب الاحصائي التربوي السنوي للعامين 2003-2002/2004 ، رام الله – فلسطين .
9. وزارة التربية والتعليم العالي ، 2008 : الكتاب الاحصائي التربوي السنوي للعامين 2007-2006/2008 ، رام الله – فلسطين .
10. وزارة التربية والتعليم العالي ، 2012 : الكتاب الاحصائي التربوي السنوي للعام 2012/2011 ، رام الله – فلسطين .
11. وزارة التربية والتعليم العالي ، 2013 : الكتاب الاحصائي التربوي السنوي للعام 2013/2012 ، رام الله – فلسطين .
12. وزارة التربية والتعليم العالي ، 2014 : الكتاب الاحصائي التربوي السنوي للعام 2014/2013 ، رام الله – فلسطين .
13. وزارة التربية والتعليم العالي ، 2015 : الكتاب الاحصائي التربوي السنوي للعام 2015/2014 ، رام الله – فلسطين .
14. وزارة التربية والتعليم العالي ، 2016 : الكتاب الاحصائي التربوي السنوي للعام 2016/2015 ، رام الله – فلسطين .
15. وزارة التربية والتعليم العالي ، 2017 : الكتاب الاحصائي التربوي السنوي للعام 2017/2016 ، رام الله – فلسطين .
16. وزارة التربية والتعليم العالي ، 2018 : الكتاب الاحصائي التربوي السنوي للعام 2018/2017 ، رام الله – فلسطين .
17. وزارة التربية والتعليم العالي ، 2017 : قانون التربية والتعليم العام، رام الله – فلسطين.
18. اليونسكو ، 1978 . توصية بشأن التوحيد الدولي لإحصاءات العلم والتكنولوجيا . باريس : اليونسكو.
19. اليونسكو، مؤشرات التربية: توجيهات فنية/ تقنية. كندا. 2009.

قائمة الجداول

الصفحة	اسم الجدول	الجدول
18	توزيع المدارس حسب المديرية والجهة المشرفة وجنس المدرسة، 2019/2018	جدول 1
19	توزيع المدارس حسب المديرية، الجهة المشرفة، وملكية البناء المدرسي، 2019/2018	جدول 2
20	توزيع المدارس حسب المديرية والجهة المشرفة وفترة الدوام، 2019/2018	جدول 3
21	توزيع المدارس حسب المديرية والجهة المشرفة والمرحلة، 2019/2018	جدول 4
22	توزيع الطلبة حسب المديرية و الجهة المشرفة والجنس ، 2019/2018	جدول 5
23	توزيع الطلبة حسب المديرية والمرحلة والجنس، 2019/2018	جدول 6
24	توزيع طلبة المرحلة الاساسية حسب المديرية والجنس والصف، 2019/2018	جدول 7
26	توزيع طلبة المرحلة الثانوية حسب المديرية والجنس والصف، 2019/2018	جدول 8
28	توزيع الطلبة حسب المديرية وفترة دوام الطالب والجنس، 2019/2018	جدول 9
29	توزيع طلبة المرحلة الاساسية حسب الصف والجنس والعمر في مديريات المحافظات الشمالية، 2019/2018	جدول 10
30	توزيع طلبة المرحلة الاساسية حسب الصف والجنس والعمر في مديريات المحافظات الجنوبية، 2019/2018	جدول 11
31	توزيع طلبة المرحلة الاساسية في المدارس حسب الصف والجنس والعمر في كافة المحافظات، 2019/2018	جدول 12
32	توزيع طلبة المرحلة الثانوية حسب الصف والجنس والعمر في مديريات المحافظات الشمالية ، 2019/2018	جدول 13
34	توزيع طلبة المرحلة الثانوية حسب الصف والجنس والعمر في مديريات المحافظات الجنوبية، 2019/2018	جدول 14
36	توزيع طلبة المرحلة الثانوية في المدارس حسب الصف والجنس والعمر في كافة المحافظات ، 2019/2018	جدول 15
38	توزيع الشعب حسب المديرية والجهة المشرفة والجنس، 2019/2018	جدول 16
39	توزيع الشعب حسب المديرية والجهة المشرفة وملكية الغرفة الصفية، 2019/2018	جدول 17
40	توزيع الشعب حسب المديرية والجهة المشرفة وفترة دوام الشعبة، 2019/2018	جدول 18
41	توزيع الشعب حسب المديرية والجهة المشرفة والمرحلة، ٢٠١٩/٢٠١٨	جدول 19
42	توزيع معدلات الاكتظاظ، والازدحام حسب المديرية والجهة المشرفة، 2019/2018	جدول 20
43	توزيع عدد الشعب ومعدل الاكتظاظ حسب الصف والجهة المشرفة في مديريات المحافظات الشمالية ، ٢٠١٩/2018	جدول 21

الصفحة	اسم الجدول	الجدول
44	توزيع عدد الشعب ومعدل الاكتظاظ حسب الصف والجهة المشرفة في مديريات المحافظات الجنوبية، 2018/2019	جدول 22
45	توزيع عدد الشعب ومعدل الاكتظاظ حسب الصف والجهة المشرفة في كافة المحافظات، 2018/2019	جدول 23
46	توزيع النسبة المئوية للتسرب حسب المرحلة والجنس والمديرية، 2017/2018	جدول 24
47	توزيع النسبة المئوية للتسرب حسب الصف والجنس والجهة المشرفة في مديريات المحافظات الشمالية، 2017/2018	جدول 25
48	توزيع النسبة المئوية للتسرب حسب الصف والجنس والجهة المشرفة في مديريات المحافظات الجنوبية، 2017/2018	جدول 26
49	توزيع النسبة المئوية للتسرب حسب الصف والجنس والجهة المشرفة في كافة المحافظات، 2017/2018	جدول 27
50	توزيع النسبة المئوية للرسوب حسب المرحلة والجنس والمديرية، 2017/2018	جدول 28
51	توزيع النسبة المئوية للرسوب حسب الصف والجنس والجهة المشرفة في مديريات المحافظات الشمالية، 2017/2018	جدول 29
52	توزيع النسبة المئوية للرسوب حسب الصف والجنس والجهة المشرفة في مديريات المحافظات الجنوبية، 2017/2018	جدول 30
53	توزيع النسبة المئوية للرسوب حسب الصف والجنس والجهة المشرفة في كافة المحافظات، 2017/2018	جدول 31
54	توزيع الطاقم التعليمي (كافة العاملين عدا الاذنة والمستخدمين) حسب المديرية، الجهة المشرفة والجنس، 2018/2019	جدول 32
55	توزيع مراكز العاملين في المدارس حسب المنطقة والجهة المشرفة و الجنس ونوع العمل، 2018/2019	جدول 33
56	التوزيع النسبي للطاقم التعليمي (عدا الاذنة والمستخدمين) حسب اعلى مؤهل علمي والجنس والمديرية، 2018/2019	جدول 34
57	معدل عدد الطلبة لكل معلم حسب المديرية والجهة المشرفة، 2018/2019	جدول 35
58	التوزيع النسبي للمدارس التي تتوفر فيها الغرف التخصصية، حسب المديرية والجهة المشرفة، 2018/2019	جدول 36
59	التوزيع النسبي للمدارس حسب المصدر الرئيسي للمياه، والمصدر الرئيسي للكهرباء والمديرية، 2018/2019	جدول 37
60	التوزيع النسبي للمدارس المتصلة بشبكة الانترنت حسب المديرية والجهة المشرفة ومستوى المدرسة، 2018/2019	جدول 38
61	معدل عدد الطلبة لكل جهاز حاسوب حسب المديرية والجهة المشرفة، 2018/2019	جدول 39

الصفحة	اسم الجدول	الجدول
62	التوزيع النسبي للمدارس حسب توفر مرافق للطلبة ذوي الاعاقة، حسب المديرية، الجهة المشرفة، 2019/2018	جدول 40
63	توزيع معدلات الاكتظاظ على المياه والصرف الصحي حسب المديرية والجهة المشرفة، 2019/2018	جدول 41
64	التوزيع النسبي للمدارس حسب طريقة التخلص من المياه العادمة والمديرية، 2019/2018	جدول 42
65	توزيع الطلبة ذوي الاعاقات حسب نوع الاعاقة، المديرية وجنس الطالب، 2019/2018	جدول 43
66	توزيع الطلبة ذوي الاعاقة حسب نوع الاعاقة، الصف، جنس الطالب في مديريات المحافظات الشمالية والجنوبية، 2019/2018	جدول 44
67	توزيع مراكز المرشدين ونسبة المدارس المغطاة بالارشاد ومعدل طالب لكل مرشد حسب المديرية والجهة المشرفة، 2019/2018	جدول 45
68	توزيع رياض الاطفال حسب المديرية والملكية والجنس، 2019/2018	جدول 46
69	توزيع رياض الاطفال الخاصة حسب المديرية والملكية والجنس، 2018/2019	جدول 47
70	توزيع رياض الاطفال حسب المديرية والملكية والجنس كافة السلطات، 2018/2019	جدول 48
71	توزيع الاطفال في الرياض الحكومية حسب المديرية والمرحلة والجنس، 2018/2019	جدول 49
72	توزيع الاطفال في الرياض الخاصة حسب المديرية والمرحلة والجنس، 2018/2019	جدول 50
73	توزيع الاطفال في الرياض حسب المديرية والمرحلة والجنس، كافة السلطات 2018/2019	جدول 51
74	توزيع شعب رياض الأطفال الحكومية حسب المديرية والمرحلة والجنس، 2018/2019	جدول 52
75	توزيع شعب رياض الاطفال الخاصة حسب المديرية والمرحلة والجنس، 2019/2018	جدول 53
76	توزيع شعب رياض الاطفال حسب المديرية والمرحلة والجنس، كافة السلطات 2019/2018	جدول 54
77	توزيع المربيات في رياض الاطفال حسب المديرية والتوزيع النسبي للمربيات حسب اعلى مؤهل علمي، 2019/2018	جدول 55
78	معدل عدد الاطفال في رياض الاطفال لكل مربية ولكل شعبة حسب المديرية، 2019/2018	جدول 56
79	توزيع مراكز محو الامية وعدد الملتحقين بها وعدد العاملين فيها حسب المديرية والجنس، 2019/2018	جدول 57
80	توزيع مراكز التعليم الموازي وعدد الملتحقين بها وعدد المعلمين فيها حسب الجنس، 2019/2018	جدول 58

ملخص النتائج الرئيسية

يعرض هذا الفصل ملخصاً لأهم النتائج التي تم اشتقاقها من بيانات المسح السنوي الشامل للعام الدراسي 2019/2018 للمدارس ورياض الأطفال في الوطن، وكانت هذه النتائج كما يلي:

1. المدارس

تفيد نتائج المسح بأن هناك 3,037 مدرسة في الأراضي الفلسطينية، منها 2,300 مدرسة في الضفة الغربية و737 مدرسة في قطاع غزة. وتتوزع حسب جهات الإشراف كما يلي: 2,234 مدرسة حكومية و370 مدرسة تابعة لوكالة الغوث و433 مدرسة خاصة. وبينت النتائج أن عدد مدارس وكالة الغوث الدولية في قطاع غزة أعلى من عددها في الضفة الغربية، حيث بلغت 274 مدرسة في قطاع غزة و96 مدرسة في الضفة الغربية.

وحول توزيع المدارس حسب فترة الدوام فقد بينت نتائج المسح أن هناك: 2,818 مدرسة تدوم في الفترة الصباحية، منها

2,290 مدرسة في الضفة الغربية و528 مدرسة في قطاع غزة، و219 مدرسة تدوم في الفترة المسائية منها 10 مدارس في الضفة الغربية و209 مدرسة في قطاع غزة.

ومن حيث توزيع المدارس حسب ملكية البناء فقد بينت نتائج المسح أن هناك 2,657 مدرسة مملوكة، 336 مدرسة مستأجرة و44 مدرسة مملوكة ومستأجرة في آن واحد وتشكل المدارس المملوكة في قطاع غزة ما نسبته 95.9% من مجموع المدارس هناك، في حين تشكل المدارس المملوكة في الضفة الغربية ما نسبته 84.8% من مجموع المدارس الموجودة فيها.

2. الطلبة

بينت نتائج المسح أن هناك 1,282,054 طالباً وطالبة بينهم 635,662 ذكورا و646,392 إناثا يدرسون في المدارس منهم: 720,943 طالبا وطالبة في الضفة الغربية، و561,111 طالبا وطالبة في قطاع غزة. وموزعين حسب جهات الإشراف كما يلي: 836,084 طالب/ة في المدارس الحكومية و324,862 طالب/ة في مدارس وكالة الغوث الدولية و121,108 طالبا في المدارس الخاصة.

توزيع الطلبة حسب الجهة المشرفة والجنس، 2019/2018

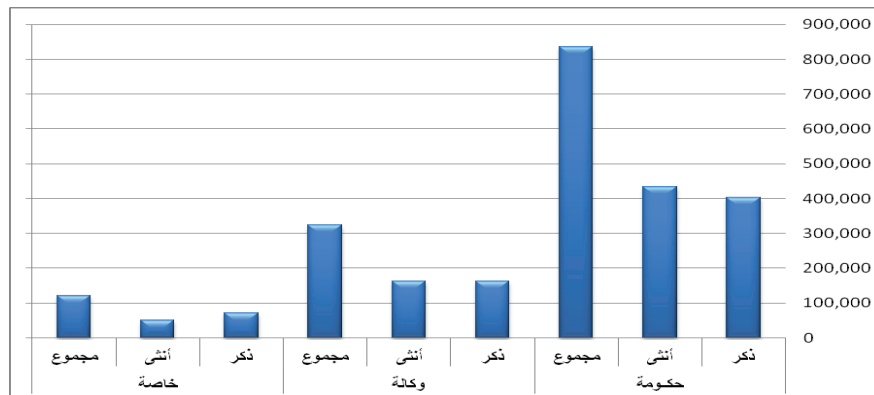

3. الشعب

بينت النتائج أن عدد الشعب الصفية في المدارس 41,637 شعبة، موزعة بين مدارس الضفة الغربية وقطاع غزة كما يلي: 27,348 شعبة في مدارس الضفة الغربية و 14,289 شعبة في مدارس قطاع غزة. وتتوزع حسب الجنس كما يلي: 15,986 للذكور، 16,530 للإناث، و 9,122 مختلطة. وتتوزع هذه الشعب حسب المرحلة كما يلي: 33,133 شعبة في المرحلة الأساسية و 8,504 شعبة في المرحلة الثانوية.

4. المعلمون (كافة العاملين عدا المستخدمين والأذنة):

بلغ عدد المعلمين في المدارس بكافة مراحلها 69,413 معلما ومعلمة، منهم 45,888 معلما ومعلمة في الضفة الغربية و 23,525 معلما ومعلمة في قطاع غزة. من بينهم 26,459 ذكورا و 42,954 إناثا، وموزعين على المدارس حسب جهات الإشراف كما يلي: 49,079 معلما في المدارس الحكومية و 11,188 في مدارس وكالة الغوث الدولية و 9,147 في المدارس الخاصة.

5. مؤشرات عامة

أفادت نتائج المسح أن نسبة الرسوب في المدارس بلغت 0.82% عام 2018/2017 ونسبة التسرب بلغت 0.79% في نفس العام. وتتفاوت هذه النسب من صف إلى آخر، فعلى سبيل المثال بلغت نسبة الرسوب في الصف الرابع الأساسي 0.0% وال خامس الأساسي 1.5% في حين بلغت ذروتها في الصف العاشر المهني حيث بلغت 2.70%. أما بالنسبة للتسرب فإنه يلاحظ أن نسبته بلغت مثلا في الصف الرابع الأساسي حوالي 0.2%، في حين بلغت ذروتها في الصف الثاني عشر التكنولوجي حيث بلغت 7.7% وانخفضت إلى حوالي 4.1% في الصف الأول الثانوي الأدبي، ويلاحظ كذلك أن نسب التسرب تكون مرتفعة بين الذكور مقارنة مع الإناث.

أشارت نتائج المسح إلى أن معدل عدد الطلبة لكل معلم في المدارس يتفاوت حسب جهة الإشراف، فبلغت 20.9 طالب لكل معلم في المدارس الحكومية و 32.5 طالب لكل معلم في مدارس وكالة الغوث الدولية، و 16.3 طالب لكل معلم في المدارس الخاصة.

وحول معدل الطلبة لكل شعبة، فقد بينت نتائج المسح أن هذا المعدل يتفاوت من مرحلة إلى أخرى وحسب جهات الإشراف أيضا، فقد بلغ معدل عدد الطلبة في الشعبة في المرحلة الأساسية 31.5، أما في المرحلة الثانوية فقد بلغ المعدل 28.0 طالبا لكل شعبة، وبلغ معدل عدد الطلبة في الشعبة حسب جهات الإشراف كما يلي: 29.7 طالبا لكل شعبة في المدارس الحكومية و 40.2 طالبا لكل شعبة في مدارس وكالة الغوث الدولية و 22.2 طالبا لكل شعبة في المدارس الخاصة.

أما فيما يتعلق بالغرف التخصصية (مختبر علوم، مختبر حاسوب، مكتبة) فقد كان توزيعها النسبي على المدارس على النحو الآتي: في مدارس الضفة الغربية كانت نسبة المدارس التي بها مختبر علوم 71.61% و مختبر حاسوب 74.09% و مكتبة 74.48%، أما في قطاع غزة فكانت 82.50% من المدارس بها مختبر علوم و 78.56% بها مختبر حاسوب و 88.20% بها مكتبة.

6. رياض الاطفال

تفيد نتائج المسح بأن هناك 1,332 روضة أطفال في الضفة الغربية، و 685 روضة أطفال في قطاع غزة .

وحول عدد الطلبة في رياض الأطفال فقد بينت النتائج أن هناك 82,066 طفلاً في رياض الأطفال في الضفة الغربية و 66,187 طفلاً في رياض الأطفال في قطاع غزة.

أما بالنسبة للمربيّات فقد بلغ عددهن 5,854 مربية في الضفة الغربية، و 3,546 مربية في قطاع غزة، وكذلك بلغ عدد الشعب الدراسية 3,971 شعبة في الضفة الغربية، و 2,653 شعبة في قطاع غزة.

وقد قامت وزارة التربية و التعليم بإتباع سياسة إفتتاح صف تمهيدي في بعض المدارس الحكومية منذ العام الدراسي 2013-2014 ففي العام الدراسي 2018-2019 بلغ عدد الرياض الحكومية 221 روضة حكومية في الضفة الغربية و13 روضة حكومية في قطاع غزة.

و أشارت نتائج المسح ان عدد الاطفال الملتحقين في هذه الرياض قد بلغ 4,759 طفلاً منهم 2,180 ذكوراً و 2,579 انثاً في الضفة الغربية اما في قطاع غزة فقد كانوا 333 طفلاً منهم 150 ذكوراً و 183 انثاً .

الجداول

جدول 1: توزيع المدارس حسب المديرية والجهة المشرفة وبنس المدرسة، 2018/2019

Table 1: Distribution of Schools by Directorate, Supervising Authority and School Gender, 2018/2019

Directorate	Private				UNRWA				Government				All Authorities				المديرية
	مجموع Total	مختلطة Co-ed	إناث Female	ذكور Male	مجموع Total	مختلطة Co-ed	إناث Female	ذكور Male	مجموع Total	مختلطة Co-ed	إناث Female	ذكور Male	مجموع Total	مختلطة Co-ed	إناث Female	ذكور Male	
All Governorates	433	363	28	42	370	101	117	152	2,234	526	835	873	3,037	990	980	1,067	كلية المحافظات
Jenin	15	14	0	1	6	0	3	3	154	28	62	64	175	42	65	68	جنين
South Nablus	7	7	0	0	0	0	0	0	82	28	26	28	89	35	26	28	جنوب نابلس
Nablus	33	28	1	4	15	2	6	7	180	37	71	72	228	67	78	83	نابلس
Safit	4	3	0	1	0	0	0	0	73	21	29	23	77	24	29	24	سلفيت
Tulkarm	10	9	0	1	6	0	3	3	138	32	53	53	154	41	56	57	طولكرم
Qalqilya	11	10	0	1	3	0	1	2	80	25	25	30	94	35	26	33	قلقيلية
Ramallah & Al-Bireh	62	56	2	4	12	2	6	4	197	63	68	66	271	121	76	74	رام الله والبيرة
Jerusalem Suburbs	36	34	1	1	9	1	6	2	74	16	26	32	119	51	33	35	ضواحي القدس
Jerusalem	81	60	11	10	6	1	3	2	50	11	17	22	137	72	31	34	القدس
Bethlehem	37	33	2	2	8	2	3	3	133	45	42	46	178	80	47	51	بيت لحم
yatta	3	1	1	1	0	0	0	0	85	39	23	23	88	40	24	24	يطا
Jericho	8	8	0	0	5	3	1	1	22	8	7	7	35	19	8	8	الرياح
North Hebron	12	9	1	2	9	0	7	2	104	17	41	46	125	26	49	50	شمال الخليل
Hebron	44	37	3	4	2	0	1	1	153	8	77	68	199	45	81	73	الخليل
South Hebron	8	7	0	1	8	2	3	3	164	66	45	53	180	75	48	57	جنوب الخليل
Gabatya	7	7	0	0	4	0	3	1	91	10	39	42	102	17	42	43	قباطية
Tubas	1	1	0	0	3	0	2	1	45	9	20	16	49	10	22	17	طوباس
North Gov.	379	324	22	33	96	13	48	35	1,825	463	671	691	2,300	800	741	759	المحافظات الشمالية
North Gaza	6	4	1	1	49	14	13	22	70	8	30	32	125	26	44	55	شمال غزة
Khan Younis	5	3	1	1	26	6	8	12	47	5	21	21	78	14	30	34	خان يونس
Rafah	3	1	1	1	41	14	11	16	37	5	17	15	81	20	29	32	رفح
Middle Area Dir.	7	4	1	2	58	19	15	24	45	11	14	20	110	34	30	46	الوسطى
East Gaza	10	7	0	3	27	10	7	10	89	15	36	38	126	32	43	51	شرق غزة
East Khan Younis	5	3	1	1	26	9	6	11	43	5	17	21	74	17	24	33	شرق خان يونس
West Gaza	18	17	1	0	47	16	9	22	78	14	29	35	143	47	39	57	غرب غزة
South Gov.	54	39	6	9	274	88	69	117	409	63	164	182	737	190	239	308	المحافظات الجنوبية

Table 2: Distribution of Schools by Directorate, Supervising Authority and School Building Ownership, 2018/2019

Directorate	Private			خاصة			UNRWA			وكالة			Government			حكومية			All Authorities			كافة السلطات			المديرية
	مجموع Total	م+م O+R	مستأجر Rent	ملك Owned	مجموع Total	م+م O+R	مستأجر Rent	ملك Owned	مجموع Total	م+م O+R	مستأجر Rent	ملك Owned	مجموع Total	م+م O+R	مستأجر Rent	ملك Owned	مجموع Total	م+م O+R	مستأجر Rent	ملك Owned					
All Governorates	433	9	147	277	370	8	23	339	2,234	27	166	2,041	3,037	44	336	2,657									
Jenin	15	0	6	9	6	0	0	6	154	2	7	145	175	2	13	160								جنين	
South Nablus	7	0	4	3	(-)	(-)	(-)	(-)	82	1	1	80	89	1	5	83								جنوب نابلس	
Nablus	33	0	11	22	15	0	2	13	180	1	32	147	228	1	45	182								نابلس	
Salfit	4	1	1	2	(-)	(-)	(-)	(-)	73	0	0	73	77	1	1	75								سلفيت	
Tulkarm	10	0	1	9	6	0	0	6	138	0	1	137	154	0	2	152								طولكرم	
Qalqiya	11	0	5	6	3	0	1	2	80	0	2	78	94	0	8	86								قلقيلية	
Ramallah & Al-Bireh	62	0	14	48	12	0	3	9	197	2	3	192	271	2	20	249								رام الله والبيرة	
Jerusalem Suburbs	36	1	22	13	9	0	1	8	74	0	1	73	119	1	24	94								ضواحي القدس	
Jerusalem	81	2	39	40	6	0	2	4	50	4	16	30	137	6	57	74								القدس	
Bethlehem	37	0	6	31	8	0	2	6	133	5	13	115	178	5	21	152								بيت لحم	
yatta	3	0	1	2	(-)	(-)	(-)	(-)	85	4	19	62	88	4	20	64								يطا	
Jericho	8	0	1	7	5	0	0	5	22	0	2	20	35	0	3	32								أريحا	
North Hebron	12	0	4	8	9	0	1	8	104	0	6	98	125	0	11	114								شمال الخليل	
Hebron	44	0	18	26	2	0	0	2	153	1	27	125	199	1	45	153								الخليل	
South Hebron	8	0	4	4	8	0	1	7	164	6	29	129	180	6	34	140								جنوب الخليل	
Gabalya	7	0	1	6	4	0	2	2	91	1	1	89	102	1	4	97								قباطية	
Tubas	1	0	0	1	3	0	0	3	45	0	6	39	49	0	6	43								طوباس	
North Gov.	379	4	138	237	96	0	15	81	1,825	27	166	1,632	2,300	31	319	1,950								المحافظات الشمالية	
North Gaza	6	0	2	4	49	2	0	47	70	0	0	70	125	2	2	121								شمال غزة	
Khan Younis	5	0	0	5	26	0	0	26	47	0	0	47	78	0	0	78								خان يونس	
Rafah	3	0	0	3	41	0	0	41	37	0	0	37	81	0	0	81								رفح	
Middle Area Dir.	7	0	1	6	58	2	1	55	45	0	0	45	110	2	2	106								الوسطى	
East Gaza	10	1	2	7	27	2	5	20	89	0	0	89	126	3	7	116								شرق غزة	
East Khan Younis	5	0	1	4	26	2	2	22	43	0	0	43	74	2	3	69								شرق خان يونس	
West Gaza	18	4	3	11	47	0	0	47	78	0	0	78	143	4	3	136								غرب غزة	
South Gov.	54	5	9	40	274	8	8	258	409	0	0	409	737	13	17	707								المحافظات الجنوبية	

جدول 3: توزيع المدارس حسب المديرية والجهة المشرفة وفترة الدوام، 2018/2019

Table 3: Distribution of Schools by Directorate, Supervising Authority and School Shift, 2018/2019

Directorate	Private			UNRWA			Government			All Authorities			المديرية
	مجموع	مساءلي	صباحي	مجموع	مساءلي	صباحي	مجموع	مساءلي	صباحي	مجموع	مساءلي	صباحي	
All Governorates	Total	Evening	Morning	Total	Evening	Morning	Total	Evening	Morning	Total	Evening	Morning	كافة المحافظات
Jenin	433	0	433	370	93	277	2,234	126	2,108	3,037	219	2,818	كافة المحافظات
South Nablus	15	0	15	6	0	6	154	0	154	175	0	175	جنين
Nablus	7	0	7	(-)	(-)	(-)	82	0	82	89	0	89	جنوب نابلس
Saift	33	0	33	15	0	15	180	0	180	228	0	228	نابلس
Tulkarm	4	0	4	(-)	(-)	(-)	73	1	72	77	1	76	سافيت
Qatilya	10	0	10	6	2	4	138	0	138	154	2	152	طولكرم
Ramallah & Al-Bireh	11	0	11	3	0	3	80	0	80	94	0	94	قناطية
Jerusalem Suburbs	62	0	62	12	0	12	197	3	194	271	3	268	رام الله والبيرق
Jerusalem	36	0	36	9	0	9	74	0	74	119	0	119	ضواحي القدس
Bethlehem	81	0	81	6	0	6	50	0	50	137	0	137	القدس
yatta	37	0	37	8	0	8	133	0	133	178	0	178	بيت لحم
Jericho	3	0	3	(-)	(-)	(-)	85	1	84	88	1	87	يطا
North Hebron	8	0	8	5	0	5	22	0	22	35	0	35	ارحا
Hebron	12	0	12	9	0	9	104	0	104	125	0	125	شمال الخليل
South Hebron	44	0	44	2	0	2	153	2	151	199	2	197	الخليل
Gabatya	8	0	8	8	0	8	164	1	163	180	1	179	جنوب الخليل
Tubas	7	0	7	4	0	4	91	0	91	102	0	102	قناطية
North Gov.	1	0	1	3	0	3	45	0	45	49	0	49	طوباس
North Gaza	379	0	379	96	2	94	1,825	8	1,817	2,300	10	2,290	المحافظات الشمالية
Khan Younis	6	0	6	49	17	32	70	19	51	125	36	89	شمال غزة
Rafah	5	0	5	26	2	24	47	12	35	78	14	64	خانيونس
Middle Area Dir.	3	0	3	41	7	34	37	10	27	81	17	64	رفح
East Gaza	7	0	7	58	20	38	45	10	35	110	30	80	الوسطى
East Khan Younis	10	0	10	27	13	14	89	35	54	126	48	78	شرق غزة
West Gaza	5	0	5	26	12	14	43	14	29	74	26	48	شرق خانيونس
South Gov.	18	0	18	47	20	27	78	18	60	143	38	105	غرب غزة
South Gov.	54	0	54	274	91	183	409	118	291	737	209	528	المحافظات الجنوبية

Table 4: Distribution of Schools by Directorate, Supervising Authority and Stage, 2018/2019

Directorate	Private			UNRWA			Government			All Authorities			المديرية
	مجموع Total	ثانوية Sec.	أساسية Basic	مجموع Total	ثانوية Sec.	أساسية Basic	مجموع Total	ثانوية Sec.	أساسية Basic	مجموع Total	ثانوية Sec.	أساسية Basic	
All Governorates	433	147	286	370	2	368	2,234	1,068	1,166	3,037	1,217	1,820	كافة المحافظات
Jenin	15	5	10	6	(-)	6	154	88	66	175	93	82	جنين
South Nablus	7	(-)	7	(-)	(-)	(-)	82	46	36	89	46	43	جنوب نابلس
Nablus	33	8	25	15	(-)	15	180	82	98	228	90	138	نابلس
Salfit	4	1	3	(-)	(-)	(-)	73	36	37	77	37	40	سلفيت
Tulkarm	10	(-)	10	6	(-)	6	138	64	74	154	64	90	طولكرم
Galqilya	11	4	7	3	(-)	3	80	42	38	94	46	48	قلقيلية
Ramallah & Al-Bireh	62	30	32	12	(-)	12	197	122	75	271	152	119	رام الله والبيرة
Jerusalem Suburbs	36	4	32	9	(-)	9	74	39	35	119	43	76	ضواحي القدس
Jerusalem	81	42	39	6	2	4	50	19	31	137	63	74	القدس
Bethlehem	37	19	18	8	(-)	8	133	66	67	178	85	93	بيت لحم
yatta	3	(-)	3	(-)	(-)	(-)	85	32	53	88	32	56	يافا
Jericho	8	2	6	5	(-)	5	22	13	9	35	15	20	اليريش
North Hebron	12	(-)	12	9	(-)	9	104	42	62	125	42	83	شمال الخليل
Hebron	44	8	36	2	(-)	2	153	49	104	199	57	142	الخليل
South Hebron	8	1	7	8	(-)	8	164	65	99	180	66	114	جنوب الخليل
Gabatya	7	2	5	4	(-)	4	91	50	41	102	52	50	غابطة
Tubas	1	(-)	1	3	(-)	3	45	21	24	49	21	28	طوباس
North Gov.	379	126	253	96	2	94	1,825	876	949	2,300	1,004	1,296	المحافظات الشمالية
North Gaza	6	1	5	49	0	49	70	31	39	125	32	93	شمال غزة
Khan Younis	5	2	3	26	0	26	47	22	25	78	24	54	خان يونس
Rafah	3	2	1	41	0	41	37	19	18	81	21	60	رفح
Middle Area Dir.	7	1	6	58	0	58	45	33	12	110	34	76	الوسطى
East Gaza	10	3	7	27	0	27	89	33	56	126	36	90	شرق غزة
East Khan Younis	5	2	3	26	0	26	43	21	22	74	23	51	شرق خان يونس
West Gaza	18	10	8	47	0	47	78	33	45	143	43	100	غرب غزة
South Gov.	54	21	33	274	0	274	409	192	217	737	213	524	المحافظات الجنوبية

جدول 5: توزيع الطلبة حسب المديرية و الجهة المشرفة والجنس ، 2019/2018

Table 5: Distribution of Students by Directorate, Supervising Authority and Gender, 2018/2019

Directorate	Private			خاصة			UNRWA			وكالة			Government			حكومية			All authorities			المديرية
	مجموع Total	أنثى Female	ذكر Male	مجموع Total	أنثى Female	ذكر Male	مجموع Total	أنثى Female	ذكر Male	مجموع Total	أنثى Female	ذكر Male	مجموع Total	أنثى Female	ذكر Male	مجموع Total	أنثى Female	ذكر Male				
All Governorates	121,108	50,243	70,865	324,862	162,607	162,255	836,084	433,542	402,542	1,282,054	646,392	635,662										
Jenin	2,812	903	1,909	2,374	1,262	1,112	41,170	21,499	19,671	46,356	23,664	22,692	جنين									
South Nabulus	750	231	519	(-)	(-)	(-)	25,904	13,385	12,519	26,654	13,616	13,038	جنوب نابلس									
Nabulus	11,764	5,002	6,762	7,919	4,063	3,856	55,276	28,873	26,403	74,959	37,938	37,021	نابلس									
Salfit	756	183	573	(-)	(-)	(-)	20,039	10,197	9,842	20,795	10,380	10,415	سلفيت									
Tulkarm	1,437	518	919	2,917	1,482	1,435	41,910	21,327	20,583	46,264	23,327	22,937	طولكرم									
Qalqilya	879	292	587	2,024	1,026	998	26,726	13,792	12,934	29,629	15,110	14,519	قلقيلية									
Ramallah & Al-Bireh	20,039	8,672	11,367	6,140	3,532	2,608	62,731	32,433	30,298	88,910	44,637	44,273	رام الله والبيرة									
Jerusalem Suburbs	6,911	2,633	4,278	3,843	2,979	864	18,271	9,616	8,655	29,025	15,228	13,797	ضواحي القدس									
Jerusalem	28,662	13,564	15,098	1,052	783	269	11,610	6,865	4,745	41,324	21,212	20,112	القدس									
Bethlehem	11,473	4,883	6,590	3,405	1,997	1,408	39,538	20,503	19,035	54,416	27,383	27,033	بيت لحم									
yatta	605	271	334	(-)	(-)	(-)	24,280	12,395	11,885	24,885	12,666	12,219	يافا									
Jericho	3,018	1,233	1,785	4,225	2,019	2,206	5,935	3,464	2,471	13,178	6,716	6,462	إريحا									
North Hebron	1,894	604	1,290	5,867	4,866	1,001	37,046	17,723	19,323	44,807	23,193	21,614	شمال الخليل									
Hebron	10,380	3,826	6,554	888	408	480	66,105	35,205	30,900	77,373	39,439	37,934	الخليل									
South Hebron	799	204	595	3,194	1,699	1,495	49,583	25,557	24,026	53,576	27,460	26,116	جنوب الخليل									
Gabalya	1,690	658	1,032	964	876	88	30,046	15,005	15,041	32,700	16,539	16,161	قباطية									
Tubas	82	20	62	1,527	702	825	14,483	7,373	7,110	16,092	8,095	7,997	طوباس									
North Gov.	103,951	43,697	60,254	46,339	27,694	18,645	570,653	295,212	275,441	720,943	366,603	354,340	المحافظات الشمالية									
North Gaza	842	276	566	51,482	25,416	26,066	45,683	23,604	22,079	98,007	49,296	48,711	شمال غزة									
Khan Younis	1,131	410	721	25,209	12,441	12,768	32,981	16,487	16,494	59,321	29,338	29,983	خان يونس									
Rafah	633	259	374	45,875	22,419	23,456	23,206	12,296	10,910	69,714	34,974	34,740	رفح									
Middle Area Dir.	1,940	614	1,326	56,426	27,671	28,755	26,272	13,878	12,394	84,638	42,163	42,475	الوسطى									
East Gaza	3,503	517	2,986	25,684	13,957	11,727	60,381	32,814	27,567	89,568	47,288	42,280	شرق غزة									
East Khan Younis	1,208	696	512	28,935	13,826	15,109	21,465	11,324	10,141	51,608	25,846	25,762	شرق خان يونس									
West Gaza	7,900	3,774	4,126	44,912	19,183	25,729	55,443	27,927	27,516	108,255	50,884	57,371	غرب غزة									
South Gov.	17,157	6,546	10,611	278,523	134,913	143,610	265,431	138,330	127,101	561,111	279,789	281,322	المحافظات الجنوبية									

جدول 6: توزيع الطلبة حسب المديرية والمرحلة والجنس، 2019/2018
 Table 6: Distribution of Students by Directorate, Stage and Gender, 2018/2019

Directorate	Secondary		ثانوية		Basic		أساسية		All Stages			كلية المراحل	المديرية
	مجموع Total	أنثى Female	ذكر Male	مجموع Total	أنثى Female	ذكر Male	مجموع Total	أنثى Female	ذكر Male				
All Governorates	238,021	131,258	106,763	1,044,033	515,134	528,899	1,282,054	646,392	635,662	كلية المحافظات			
Jenin	8,830	4,979	3,851	37,526	18,685	18,841	46,356	23,664	22,692	جنين			
South Nablus	5,006	2,880	2,126	21,648	10,736	10,912	26,654	13,616	13,038	جنوب نابلس			
Nablus	15,453	8,409	7,044	59,506	29,529	29,977	74,959	37,938	37,021	نابلس			
Saift	4,230	2,252	1,978	16,565	8,128	8,437	20,795	10,380	10,415	سافيت			
Tulkarm	9,388	5,206	4,182	36,876	18,121	18,755	46,264	23,327	22,937	طولكرم			
Qalqilya	5,624	3,166	2,458	24,005	11,944	12,061	29,629	15,110	14,519	قلقيلية			
Ramallah & Al-Bireh	18,102	9,874	8,228	70,808	34,763	36,045	88,910	44,637	44,273	رام الله والبيرة			
Jerusalem Suburbs	5,065	3,083	1,982	23,960	12,145	11,815	29,025	15,228	13,797	ضواحي القدس			
Jerusalem	8,001	4,612	3,389	33,323	16,600	16,723	41,324	21,212	20,112	القدس			
Bethlehem	11,274	6,199	5,075	43,142	21,184	21,958	54,416	27,383	27,033	بيت لحم			
Yatta	3,177	1,931	1,246	21,708	10,735	10,973	24,885	12,666	12,219	يطا			
Jericho	2,226	1,315	911	10,952	5,401	5,551	13,178	6,716	6,462	أريحا			
North Hebron	8,467	4,940	3,527	36,340	18,253	18,087	44,807	23,193	21,614	شمال الخليل			
Hebron	13,980	8,071	5,909	63,393	31,368	32,025	77,373	39,439	37,934	الخليل			
South Hebron	8,766	5,265	3,501	44,810	22,195	22,615	53,576	27,460	26,116	جنوب الخليل			
Gabalya	6,607	3,741	2,866	26,093	12,798	13,295	32,700	16,539	16,161	قباطية			
Tubas	3,116	1,751	1,365	12,976	6,344	6,632	16,092	8,095	7,997	طوباس			
North Gov.	137,312	77,674	59,638	583,631	288,929	294,702	720,943	366,603	354,340	المحافظات الشمالية			
North Gaza	17,144	9,141	8,003	80,863	40,155	40,708	98,007	49,296	48,711	شمال غزة			
Khan Younis	11,645	5,839	5,806	47,676	23,499	24,177	59,321	29,338	29,983	خان يونس			
Rafah	12,168	6,663	5,505	57,546	28,311	29,235	69,714	34,974	34,740	رفح			
Middle Area Dir.	15,479	8,222	7,257	69,159	33,941	35,218	84,638	42,163	42,475	الوسطى			
East Gaza	14,218	7,984	6,234	75,350	39,304	36,046	89,568	47,288	42,280	شرق غزة			
East Khan Younis	8,064	4,596	3,468	43,544	21,250	22,294	51,608	25,846	25,762	شرق خان يونس			
West Gaza	21,991	11,139	10,852	86,264	39,745	46,519	108,255	50,884	57,371	غرب غزة			
South Gov.	100,709	53,584	47,125	460,402	226,205	234,197	561,111	279,789	281,322	المحافظات الجنوبية			

(All Authorities)

جدول 7: توزيع طلبة المرحلة الأساسية حسب المديرية والجنس والصف، 2018/2019
 Table 7: Distribution of Students in Basic Stage by Directorate, Gender and Grade, 2018/2019

(كافة سلطات الاشراف)

Directorate	Gender	Grade										المجموع العام	الجنس	المديرية
		تاسع 9th	ثامن 8th	سابع 7th	سادس 6th	خامس 5th	رابع 4th	ثالث 3rd	ثاني 2nd	اول 1st	الصف			
All Governorates	Total	48,824	52,698	55,096	58,586	59,592	59,848	65,563	63,945	64,747	528,899	ذكر	كافة المحافظات	
	Male	51,073	53,518	54,147	55,801	57,696	57,774	62,223	61,045	61,857	515,134	أُنثى		
	Female	99,897	106,216	109,243	114,387	117,288	117,622	127,786	124,990	126,604	1,044,033	مجموع		
Jenin	Male	1762	1918	2103	2140	2181	2083	2189	2190	2275	18,841	ذكر	جنين	
	Female	1971	2042	2048	2092	2086	2021	2147	2113	2165	18,685	أُنثى		
South Nablus	Male	1061	1163	1204	1249	1230	1233	1305	1216	1251	10,912	ذكر	جنوب نابلس	
	Female	1164	1226	1207	1197	1221	1139	1184	1179	1219	10,736	أُنثى		
Nablus	Male	2904	3072	3370	3348	3504	3355	3454	3455	3515	29,977	ذكر	نابلس	
	Female	3091	3140	3326	3219	3427	3235	3384	3373	3334	29,529	أُنثى		
Saifti	Male	950	901	864	938	933	934	998	949	970	8,437	ذكر	سافيت	
	Female	879	838	915	848	930	914	949	924	931	8,128	أُنثى		
Tulkarm	Male	1805	2037	2071	2148	2241	2061	2166	2115	2111	18,755	ذكر	طولكرم	
	Female	1926	1983	1881	2098	2138	2067	2038	2033	1957	18,121	أُنثى		
Qalqiya	Male	1115	1155	1266	1400	1407	1407	1489	1370	1452	12,061	ذكر	قلقيلية	
	Female	1235	1225	1288	1336	1365	1333	1404	1363	1395	11,944	أُنثى		
Ramallah & Al-Bireh	Male	3580	3762	3818	4101	4018	4071	4259	4238	4198	36,045	ذكر	رام الله والبيرة	
	Female	3583	3672	3689	3893	3894	3866	4107	4041	4018	34,763	أُنثى		
Jerusalem Suburbs	Male	1017	1098	1158	1277	1296	1391	1484	1542	1552	11,815	ذكر	ضواحي القدس	
	Female	1188	1278	1274	1292	1394	1284	1407	1537	1491	12,145	أُنثى		
Jerusalem	Male	1399	1494	1560	1769	1970	2001	2035	2234	2261	16,723	ذكر	القدس	
	Female	1537	1661	1726	1770	1930	1919	2051	1932	2074	16,600	أُنثى		
Bethlehem	Male	2146	2316	2186	2378	2472	2491	2601	2655	2713	21,958	ذكر	بيت لحم	
	Female	2187	2279	2272	2339	2380	2301	2487	2430	2509	21,184	أُنثى		
yatta	Male	791	969	1082	1233	1346	1292	1427	1391	1442	10,973	ذكر	يطا	
	Female	907	1008	1103	1256	1234	1285	1263	1282	1397	10,735	أُنثى		
Jericho	Male	442	576	571	648	641	618	693	680	682	5,551	ذكر	اليربوعا	
	Female	546	549	580	573	601	615	652	647	638	5,401	أُنثى		
North Hebron	Male	1711	1852	1871	2032	2185	1993	2199	2083	2161	18,087	ذكر	شمال الخليل	
	Female	1848	1980	1917	2030	2079	2038	2096	2078	2187	18,253	أُنثى		
Hebron	Male	2859	3142	3376	3520	3731	3706	3885	3783	4023	32,025	ذكر	الخليل	
	Female	3111	3317	3262	3356	3443	3603	3713	3735	3828	31,368	أُنثى		

(All Authorities)

جول 7 : توزيع طلبة المرحلة الأساسية حسب المديرية والجنس والصف ، 2019/2018
 Table 7: Distribution of Students in Basic Stage by Directorate, Gender and Grade, 2018/2019

(كافة سلطات الإشراف)

Directorate	Gender	Grade										المجموع العام	الجنس	المديرية
		تاسع 9th	ثامن 8th	سابع 7th	سادس 6th	خامس 5th	رابع 4th	ثالث 3rd	ثاني 2nd	اول 1st	الصف			
South Hebron	Male	1963	2256	2341	2551	2642	2571	2704	2720	2867	22,615	ذكر	جنوب الخليل	
	Female	2236	2310	2281	2337	2598	2471	2681	2586	2695	22,195	أنثى		
Qabatyva	Male	1343	1414	1392	1520	1602	1478	1548	1476	1522	13,295	ذكر	قباطية	
	Female	1397	1358	1425	1383	1431	1413	1406	1448	1537	12,798	أنثى		
Tubas	Male	677	689	716	747	738	745	767	787	766	6,632	ذكر	طوباس	
	Female	665	694	697	723	768	682	704	667	744	6,344	أنثى		
North Gov.	Male	27,525	29,814	30,949	32,999	34,137	33,430	35,203	34,884	35,761	294,702	ذكر	المحافظات الشمالية	
	Female	29,471	30,560	30,891	31,742	32,919	32,186	33,673	33,368	34,119	288,929	أنثى		
	Total	56,996	60,374	61,840	64,741	67,056	65,616	68,876	68,252	69,880	583,631	مجموع		
North Gaza	Male	3596	3903	4144	4446	4432	4602	5371	5186	5028	40,708	ذكر	شمال غزة	
	Female	3942	4000	4156	4366	4620	4460	5086	4747	4778	40,155	أنثى		
Khan Younis	Male	2113	2279	2390	2683	2618	2774	3155	3046	3119	24,177	ذكر	خان يونس	
	Female	2185	2362	2304	2467	2493	2683	3027	2993	2985	23,499	أنثى		
Rafah	Male	2642	2858	2991	3133	3113	3346	3842	3615	3695	29,235	ذكر	رفح	
	Female	2626	2885	2829	3027	2925	3276	3701	3556	3486	28,311	أنثى		
Middle Area	Male	3290	3463	3652	3825	3807	3962	4521	4359	4339	35,218	ذكر	الوسطى	
	Female	3175	3397	3545	3624	3722	3924	4245	4148	4161	33,941	أنثى		
East Gaza	Male	3162	3542	3832	3965	3965	3964	4613	4529	4474	36,046	ذكر	شرق غزة	
	Female	3866	4120	4117	4206	4384	4342	4798	4759	4712	39,304	أنثى		
East Khan Younis	Male	1993	2049	2185	2512	2484	2556	2938	2764	2813	22,294	ذكر	شرق خان يونس	
	Female	1925	2181	2153	2173	2250	2453	2707	2623	2785	21,250	أنثى		
West Gaza	Male	4503	4790	4953	5023	5036	5214	5920	5562	5518	46,519	ذكر	غرب غزة	
	Female	3883	4013	4152	4196	4383	4450	4986	4851	4831	39,745	أنثى		
South Gov.	Male	21,299	22,884	24,147	25,587	25,455	26,418	30,360	29,061	28,986	234,197	ذكر	المحافظات الجنوبية	
	Female	21,602	22,958	23,256	24,059	24,777	25,588	28,550	27,677	27,738	226,205	أنثى		
	Total	42,901	45,842	47,403	49,646	50,232	52,006	58,910	56,738	56,724	460,402	مجموع		

جدول 8: توزيع طلبة المرحلة الثانوية حسب المديرية والجنس والمصف، 2018/2019
 Table 8: Distribution of Students in Secondary Stage by Directorate, Gender and Grade, 2018/2019

Directorate	Gender	Grade										المصف	المجموع العام	الجنس	المديرية									
		الصف الثاني 2nd other voc	الصف الثاني 1st other voc	الصف الثاني 2nd Hoc	الصف الثاني 1st Hoc	الصف الثاني 2nd Shar	الصف الثاني 1st Shar	الصف الثاني 2nd Ind	الصف الثاني 1st Ind	الصف الثاني 2nd Agr	الصف الثاني 1st Agr					الصف الثاني 2nd L&B	الصف الثاني 1st L&B	الصف الثاني 2nd Lit	الصف الثاني 1st Lit	الصف الثاني 2nd Tec	الصف الثاني 1st Tec	الصف الثاني 2nd Sc	الصف الثاني 1st Sc	الصف الثاني 10voc
All	Total	0	59	75	420	428	1,520	2,117	114	187	2,169	2,241	17,341	18,427	409	630	8,719	10,522	1,377	40,008	106,763	نكر		
Governorate	Male	171	318	19	19	403	554	198	274	6	24	2,072	2,489	26,189	26,627	418	546	10,510	12,781	759	46,881	131,258	انثى	كافة المحافظات
s	Female	171	318	78	94	823	982	1,718	2,391	120	211	4,241	4,730	43,530	45,054	827	1,176	19,229	23,303	2,136	86,889	238,021	مجموع	
Jenin	Male	0	0	0	0	0	124	188	0	0	193	207	499	488	42	52	241	284	192	1341	3,851	نكر	جنين	
	Female	0	0	0	0	0	0	0	0	0	281	325	864	844	78	84	360	365	93	1685	4,979	انثى		
South	Male	0	0	0	0	0	0	0	0	0	28	0	0	0	0	0	0	0	0	0	2,126	نكر	جنوب نابلس	
	Female	0	35	0	0	0	0	0	0	0	0	0	0	0	0	0	0	0	0	0	2,880	انثى		
Nabulus	Male	0	0	0	0	0	0	0	0	0	302	351	0	0	0	0	0	0	0	0	7,044	نكر	نابلس	
	Female	38	61	0	0	0	0	21	29	0	21	29	0	0	266	346	1573	1556	29	2906	8,409	انثى		
Salfit	Male	0	0	0	0	0	0	0	0	0	69	85	0	0	73	90	275	286	32	703	1,978	نكر	سلفيت	
	Female	0	0	0	0	0	0	0	0	0	0	0	0	0	70	84	475	390	25	753	2,252	انثى		
Tulkarm	Male	0	0	0	9	5	146	151	0	0	287	313	433	431	12	14	371	439	25	1546	4,182	نكر	طولكرم	
	Female	28	32	0	4	9	21	28	0	266	318	843	742	17	23	522	524	52	1777	5,206	انثى			
Qatqilya	Male	0	0	0	14	8	61	84	0	124	110	342	335	0	43	182	201	99	855	2,458	نكر	قطيفية		
	Female	0	0	0	16	10	0	0	0	93	75	671	622	13	34	258	290	0	1084	3,166	انثى			
Ramallah &	Male	0	16	30	10	10	168	235	0	14	36	34	1461	1396	39	85	708	833	107	3046	8,228	نكر	رام الله والبيرة	
	Female	9	12	3	6	0	13	28	0	38	86	2184	2055	49	82	839	996	21	3453	9,874	انثى			
Jerusalem	Male	0	0	0	0	0	0	0	0	0	0	414	443	0	0	142	178	0	805	1,982	نكر	ضواحي القدس		
	Female	0	0	0	0	0	0	0	0	39	22	733	682	0	0	238	298	0	1071	3,083	انثى			
Jerusalem	Male	0	28	32	0	0	186	202	0	20	22	499	451	20	18	290	387	137	1097	3,389	نكر	القدس		
	Female	0	7	4	0	4	6	6	0	31	31	890	904	29	17	484	560	30	1615	4,612	انثى			
Bethlehem	Male	0	15	13	0	0	52	59	0	27	57	820	748	53	120	494	613	86	1918	5,075	نكر	بيت لحم		
	Female	0	9	9	0	0	0	0	0	65	65	1182	1218	36	51	628	727	32	2177	6,199	انثى			
yafsa	Male	0	0	0	0	0	19	0	0	0	8	193	214	16	15	102	135	46	498	1,246	نكر	يافا		
	Female	0	0	0	0	0	0	0	0	17	17	405	451	0	16	104	132	73	716	1,931	انثى			
Jericho	Male	0	0	0	0	0	0	0	0	11	11	202	191	19	21	43	54	17	342	911	نكر	الرباط		
	Female	0	0	0	0	0	0	0	0	9	8	296	342	17	14	64	97	0	468	1,315	انثى			
North	Male	0	0	0	0	0	30	37	35	27	62	540	602	0	0	362	398	66	1368	3,527	نكر	شمال الخليل		
	Female	0	15	0	0	0	0	0	6	18	94	115	970	985	9	10	433	528	49	1708	4,940	انثى		
Hebron	Male	0	0	0	0	17	20	217	327	0	0	133	137	694	757	59	51	446	605	98	2348	5,909	نكر	الخليل
	Female	0	0	0	0	14	21	34	52	0	235	272	1351	1446	59	100	639	835	157	2836	8,071	انثى		

جدول 8: توزيع طلبة المرحلة الثانوية حسب المديرية والجنس والمقطع، 2019/2018
Table 8: Distribution of Students in Secondary Stage by Directorate, Gender and Grade, 2018/2019

Directorate	Gender	Grade										المجموع العام	الجنس	المحافظة (الضواحي)									
		التيمن على القسم الثاني 2nd other voc.	التيمن على القسم الثاني 2nd other voc.	التيمن على السطح المتوسط 2nd Hgt.	التيمن على السطح المتوسط 1st Hgt.	التيمن على السطح المتوسط 2nd Stair.	التيمن على السطح المتوسط 1st Stair.	التيمن على السطح المتوسط 2nd Ind.	التيمن على السطح المتوسط 1st Ind.	التيمن على السطح المتوسط 2nd Agr.	التيمن على السطح المتوسط 1st Agr.				التيمن على السطح المتوسط 2nd L&B.	التيمن على السطح المتوسط 1st L&B.	التيمن على السطح المتوسط 2nd Lit.	التيمن على السطح المتوسط 1st Lit.	التيمن على السطح المتوسط 2nd Tec.	التيمن على السطح المتوسط 1st Tec.	التيمن على السطح المتوسط 2nd Sc.	التيمن على السطح المتوسط 1st Sc.	التيمن على السطح المتوسط 10voc.
South	Male	0	0	0	0	0	0	58	0	0	42	52	522	0	17	336	400	170	1377	ذكر	جنوب الخليل		
	Female	36	41	0	0	0	23	30	0	56	78	1031	1006	8	18	402	484	0	2052	انثى			
Qabalya	Male	0	0	0	0	0	76	115	0	24	92	450	429	14	22	218	251	19	1057	ذكر	قنا		
	Female	15	17	0	0	0	13	28	0	104	152	729	754	11	12	310	317	46	1233	انثى			
Tubas	Male	0	0	0	0	0	0	0	0	0	101	97	170	148	24	18	135	133	39	500	ذكر	طوباس	
	Female	0	35	0	0	0	0	0	0	101	101	297	265	19	12	137	166	59	559	انثى			
North Gov.	Male	0	59	75	50	43	1,401	1,932	37	87	1,566	1,725	8,755	8,625	409	630	5,007	5,906	1,377	21,954	ذكر	المحافظات الشمالية	
	Female	126	248	19	19	34	40	129	201	6	24	1,845	2,186	15,060	14,833	418	546	6,531	7,586	759	27,064		انثى
	Total	126	248	78	94	84	83	1,530	2,133	43	111	3,411	3,911	23,815	23,458	827	1,176	11,538	13,492	2,136	49,018		مجموع
North Gaza	Male	0	0	0	0	33	46	0	0	77	100	97	90	1434	1785	0	0	511	708	0	3122	ذكر	شمال غزة
	Female	0	0	0	0	84	132	18	17	0	78	111	1829	1894	0	0	622	876	0	3480	انثى		
Khan Younis	Male	0	0	0	0	38	41	19	40	0	23	20	1146	1312	0	0	532	568	0	2067	ذكر	خان يونس	
	Female	0	0	0	0	0	0	0	0	0	0	0	1286	1394	0	0	437	553	0	2169	انثى		
Rafah	Male	0	0	0	0	54	49	0	0	0	30	40	997	1256	0	0	393	535	0	2151	ذكر	رفح	
	Female	0	0	0	0	36	53	0	0	0	22	45	1376	1503	0	0	490	658	0	2480	انثى		
Middle Area	Male	0	0	0	0	60	78	80	129	0	59	108	1336	1432	0	0	515	657	0	2803	ذكر	الوسطى	
	Female	0	0	0	0	114	137	0	0	0	17	22	1699	1817	0	0	628	792	0	2996	انثى		
East Gaza	Male	0	0	0	0	65	45	0	0	0	118	86	1195	1400	0	0	388	454	0	2483	ذكر	شرق غزة	
	Female	45	70	0	0	41	79	29	33	0	25	26	1766	1858	0	0	394	570	0	3048	انثى		
East Khan	Male	0	0	0	0	53	66	0	0	0	17	12	693	804	0	0	192	258	0	1373	ذكر	شرق خان يونس	
	Female	0	0	0	0	79	87	0	0	0	6	6	989	1094	0	0	322	367	0	1646	انثى		
West Gaza	Male	0	0	0	0	67	60	20	16	0	259	160	1785	1813	0	0	1181	1436	0	4055	ذكر	غرب غزة	
	Female	0	0	0	0	15	26	22	23	0	79	93	2184	2234	0	0	1086	1379	0	3998	انثى		
South Gov.	Male	0	0	0	0	370	385	119	185	77	100	603	516	8,586	9,802	0	0	3,712	4,616	0	18,054	ذكر	المحافظات الجنوبية
	Female	45	70	0	0	369	514	69	73	0	227	303	11,129	11,794	0	0	3,979	5,195	0	19,817	انثى		
	Total	45	70	0	0	739	899	188	258	77	100	830	819	19,715	21,596	0	0	7,691	9,811	0	37,871	مجموع	

جدول 9: توزيع الطلبة حسب المديرية وفترة الدوام والجنس، 2018/2019

Table 9: Distribution of Students by Directorate, Shift and Gender, 2018/2019

Directorate	فترة مسائية			فترة صباحية			All Shifts			كافة الفترات	المديرية
	مجموع Total	أنثى Female	ذكر Male	مجموع Total	أنثى Female	ذكر Male	مجموع Total	أنثى Female	ذكر Male		
All Governorates	170,749	90,911	80,707	1,110,436	555,481	554,955	1,282,054	646,392	635,662	كافة المحافظات	
Jenin	(-)	(-)	(-)	46,356	23664	22692	46,356	23,664	22,692	جنين	
South Nablus	(-)	(-)	(-)	26,654	13616	13038	26,654	13,616	13,038	جنوب نابلس	
Nablus	(-)	(-)	(-)	74,959	37938	37021	74,959	37,938	37,021	نابلس	
Salfit	165	39	126	20,630	10341	10289	20,795	10,380	10,415	سلفيت	
Tulkarm	704	0	704	45,560	23327	22233	46,264	23,327	22,937	طولكرم	
Qalqilya	(-)	(-)	(-)	29,629	15110	14519	29,629	15,110	14,519	قلقيلية	
Ramallah & Al-Bireh	1,027	806	221	87,883	43831	44052	88,910	44,637	44,273	رام الله والبيرة	
Jerusalem Suburbs	(-)	(-)	(-)	29,025	15228	13797	29,025	15,228	13,797	ضواحي القدس	
Jerusalem	(-)	(-)	(-)	41,324	21212	20112	41,324	21,212	20,112	القدس	
Bethlehem	(-)	(-)	(-)	54,416	27383	27033	54,416	27,383	27,033	بيت لحم	
yatta	459	0	459	24,426	12666	11760	24,885	12,666	12,219	يافا	
Jericho	(-)	(-)	(-)	13,178	6716	6462	13,178	6,716	6,462	أريحا	
North Hebron	(-)	(-)	(-)	44,807	23193	21614	44,807	23,193	21,614	شمال الخليل	
Hebron	0	321	156	76,896	39118	37778	77,373	39,439	37,934	الخليل	
South Hebron	0	0	392	53,184	27460	25724	53,576	27,460	26,116	جنوب الخليل	
Qabalya	(-)	(-)	(-)	32,700	16539	16161	32,700	16,539	16,161	قباطية	
Tubas	(-)	(-)	(-)	16,092	8095	7997	16,092	8,095	7,997	طوباس	
North Gov.	2,355	1,166	2,058	717,719	365,437	352,282	720,943	366,603	354,340	المحافظات الشمالية	
North Gaza	28,340	16,015	12,325	69,667	33281	36386	98,007	49,296	48,711	شمال غزة	
Khan Younis	12,559	5,567	6,992	46,762	23771	22991	59,321	29,338	29,983	خان يونس	
Rafah	12,695	7,624	5,071	57,019	27350	29669	69,714	34,974	34,740	رفح	
Middle Area Dir.	24,354	12,584	11,770	60,284	29579	30705	84,638	42,163	42,475	الوسطى	
East Gaza	38,366	20,599	17,767	51,202	26689	24513	89,568	47,288	42,280	شرق غزة	
East Khan Younis	20,759	13,183	7,576	30,849	12663	18186	51,608	25,846	25,762	شرق خان يونس	
West Gaza	31,321	14,173	17,148	76,934	36711	40223	108,255	50,884	57,371	غرب غزة	
South Gov.	168,394	89,745	78,649	392,717	190,044	202,673	561,111	279,789	281,322	المحافظات الجنوبية	

(All Authorities)

(كافة سلطات الإشراف)

جدول 10: توزيع طلبة المرحلة الأساسية في المدارس حسب الصف والجنس والعمر في طبرياك المحافظات الشمالية، 2019/2018

Table 10: Distribution of Basic Stage Students in Schools by Grade, Gender and Age in North Gov. Dir. 2018/2019

(All Authorities)

(وكالة سلطات الاشراف)

Grade	Gender	العمر بالسنوات										المجموع العام	الجنس	الصف			
		17	16	15	14	13	12	11	10	9	8				7	6	5
Grand Total	Total	105	707	4,620	52,357	59,766	60,816	63,261	66,421	65,600	68,978	67,309	67,145	6,546	583,631	مجموع	المجموع العام
	Male	39	217	2,039	25,487	29,826	30,346	32,413	33,631	33,374	35,257	34,398	34,189	3,486	294,702	ذكر	
	Female	66	490	2,581	26,870	29,940	30,470	30,848	32,790	32,226	33,721	32,911	32,956	3,060	288,929	أنثى	
1st	Male															ذكر	الأول
	Female															أنثى	
2nd	Male								35	78	1332	30201	3238		34884	ذكر	الثاني
	Female								24	65	980	29241	3058		33368	أنثى	
3rd	Male								29	80	1319	30711	3064		35203	ذكر	الثالث
	Female								12	79	1009	29884	2689		33673	أنثى	
4th	Male								28	126	1401	28776	3099		33430	ذكر	الرابع
	Female								19	94	1059	28305	2709		32186	أنثى	
5th	Male								35	121	1869	28987	3125		34137	ذكر	الخامس
	Female								28	100	1285	28691	2815		32919	أنثى	
6th	Male								54	224	2128	27465	3128		32999	ذكر	السادس
	Female								23	188	1680	26914	2937		31742	أنثى	
7th	Male								43	286	2250	25446	2924		30949	ذكر	السابع
	Female								30	351	1933	26034	2543		30891	أنثى	
8th	Male								26	241	2250	24674	2623		29814	ذكر	الثامن
	Female								34	390	2353	25146	2637		30560	أنثى	
9th	Male								39	191	1755	22897	2643		27525	ذكر	التاسع
	Female								66	456	2161	24143	2645		29471	أنثى	

جدول 11: توزيع طلبة المرحلة الأساسية في المدارس حسب الصف والجنس والعمر في منطقتي المحافظات الجنوبية، 2018/2019

Table 11: Distribution of Basic Stage Students in Schools by Grade, Gender and Age in South Gov. Dir. 2018/2019

(All Authorities)

إفئة سلطات الأشراف)

Grade	Gender	العمر بالسنوات										المجموع العام	الجنس	الصف			
		17	16	15	14	13	12	11	10	9	8				7	6	5
Grand Total	Total	242	1,021	4,010	40,724	44,958	45,661	48,148	50,029	52,192	59,031	55,963	54,307	4,116	460,402	مجموع	المجموع العام
	Male	153	568	2,026	20,522	22,614	23,044	24,560	25,466	26,532	30,408	28,555	27,652	2,097	234,197	ذكر	
	Female	89	453	1,984	20,202	22,344	22,617	23,588	24,563	25,660	28,623	27,408	26,655	2,019	226,205	أنثى	
1st	Male									9	59	854	25967	2097	28986	ذكر	الأول
	Female									6	35	751	24927	2019	27738	أنثى	
2nd	Male								9	61	1375	25931	1685	29061	ذكر	الثاني	
	Female								5	44	998	24902	1728	27677	أنثى		
3rd	Male								25	56	1164	27345	1770	30360	ذكر	الثالث	
	Female								19	34	896	25846	1755	28550	أنثى		
4th	Male								10	56	891	23832	1629	26418	ذكر	الرابع	
	Female								10	39	662	23133	1744	25588	أنثى		
5th	Male								43	178	1510	22258	1466	25455	ذكر	الخامس	
	Female								22	89	1154	21931	1581	24777	أنثى		
6th	Male								161	399	1182	21593	2252	25587	ذكر	السادس	
	Female								56	204	999	20869	1931	24059	أنثى		
7th	Male								185	586	1775	20225	1376	24147	ذكر	السابع	
	Female								77	329	1341	20002	1507	23256	أنثى		
8th	Male								174	478	1856	18927	1449	22884	ذكر	الثامن	
	Female								109	376	1463	19493	1517	22958	أنثى		
9th	Male								153	394	1363	17919	1470	21299	ذكر	التاسع	
	Female								89	344	1531	18354	1284	21602	أنثى		

جدول 12: توزيع طلبة المرحلة الأساسية في المدارس حسب الصف والجنس والعمر في كافة المحافظات، 2019/2018

Table 12: Distribution of Basic Stage Students in Schools by Grade, Gender and Age in All Governorates. 2018/2019

(All Authorities)

(كافة سلطات الأشراف)

Grade	Gender	العمر بالسنوات										المجموع العام	الجنس	الصف			
		17	16	15	14	13	12	11	10	9	8				7	6	5
Grand Total	Total	347	1,728	8,630	93,081	104,724	106,477	111,409	116,450	117,792	128,009	123,272	121,452	10,662	1,044,033	مجموع	المجموع العام
	Male	192	785	4,065	46,009	52,440	53,390	56,973	59,097	59,906	65,665	62,953	61,841	5,583	528,899	ذكر	
	Female	155	943	4,565	47,072	52,284	53,087	54,436	57,353	57,886	62,344	60,319	59,611	5,079	515,134	أنثى	
1st	Male									85	174	1987	56918	5583	64747	ذكر	الأول
	Female									38	183	1732	54825	5079	61857	أنثى	
2nd	Male								44	139	2707	56132	4923	63945	ذكر	الثاني	
	Female								29	109	1978	54143	4786	61045	أنثى		
3rd	Male							54	136	2483	58056	4834	65563	ذكر	الثالث		
	Female							31	113	1905	55730	4444	62223	أنثى			
4th	Male						38	182	2292	52608	4728	59848	ذكر	الرابع			
	Female						29	133	1721	51438	4453	57774	أنثى				
5th	Male					78	299	3379	51245	4591	59592	ذكر	الخامس				
	Female					50	189	2439	50622	4396	57696	أنثى					
6th	Male			215	623	3310	49058	5380						58586	ذكر	السادس	
	Female			79	392	2679	47783	4868						55801	أنثى		
7th	Male		228	872	4025	45671	4300							55096	ذكر	السابع	
	Female		107	680	3274	46036	4050							54147	أنثى		
8th	Male		200	719	4106	43601	4072							52698	ذكر	الثامن	
	Female		143	766	3816	44639	4154							53518	أنثى		
9th	Male	192	585	3118	40816	4113								48824	ذكر	التاسع	
	Female	155	800	3692	42497	3929								51073	أنثى		

جدول 13: توزيع طلبة المرحلة الثانوية في المدارس حسب الصف والجنس والعمر في منطقتي المحافظات الشمالية، 2019/2018

(All Authorities)

Table 13: Distribution of Secondary Stage Students in Schools by Grade, Gender and Age in North Gov. Dir. 2018/2019

(إدارة سبلات الإشراف)

Grade	Age in Years							العمر بالسنوات	المجموع العام Grand Total	الجنس	الصف
	Gender	20+	19	18	17	16	15				
Grand Total	Total	30	347	2,971	36,841	45,257	46,642	5,224	137,312	مجموع	المجموع العام
	Male	12	60	968	15,088	19,407	21,434	2,669	59,638	ذكر	
	Female	18	287	2,003	21,753	25,850	25,208	2,555	77,674	أنثى	
10th Acad.	Male			39	82	1135	18159	2539	21954	ذكر	العاشر الأكاديمي
	Female			37	368	2142	22012	2505	27064	أنثى	
10th Voc.	Male			1	14	167	1065	130	1377	ذكر	العاشر المهني
	Female			1	30	110	568	50	759	أنثى	
1st Sc.	Male		0	12	165	4962	767		5906	ذكر	الحادي عشر علمي
	Female		0	18	250	6480	838		7586	أنثى	
2nd Sc.	Male	0	1	136	4085	785			5007	ذكر	الثاني عشر علمي
	Female	1	5	119	5521	885			6531	أنثى	
1st Tec.	Male		0	1	33	516	80		630	ذكر	الحادي عشر تكنولوجياي
	Female		0	7	28	424	87		546	أنثى	
2nd Tec.	Male	0	0	17	308	84			409	ذكر	الثاني عشر تكنولوجياي
	Female	0	2	24	326	66			418	أنثى	
1st Lit.	Male		7	37	517	7124	940		8625	ذكر	الحادي عشر ادبي
	Female		32	291	1579	11520	1411		14833	أنثى	
2nd Lit.	Male	12	41	498	7118	1086			8755	ذكر	الثاني عشر ادبي
	Female	11	202	1278	11714	1855			15060	أنثى	

جدول 13: توزيع طلبة المرحلة الثانوية في المدارس حسب الصف والجنس والعمر في مديريات المحافظات الشمالية، 2019/2018

(All Authorities)

Table 13: Distribution of Secondary Stage Students in Schools by Grade, Gender and Age in North Gov. Dir. 2018/2019

(كافة سلطات الأشراف)

Grade	Age in Years						المجموع العام Grand Total	الجنس	الصف
	Gender	20+	19	18	17	16			
1st L&B	Male	0	9	111	1420	185	1725	ذكر	السادس عشر ريادة وأعمال
	Female	1	32	200	1708	245	2186	أنثى	
2nd L&B	Male	0	6	123	1229	208	1566	ذكر	الثاني عشر ريادة وأعمال
	Female	3	34	154	1437	217	1845	أنثى	
1st Agr.	Male	0	0	1	3	79	87	ذكر	السادس عشر زراعي
	Female	0	0	0	5	18	24	أنثى	
2nd Agr.	Male	0	0	0	31	6	37	ذكر	الثاني عشر زراعي
	Female	0	0	0	4	2	6	أنثى	
1st Indust.	Male	1	23	93	1603	212	1932	ذكر	السادس عشر صناعي
	Female	2	4	13	162	20	201	أنثى	
2nd Indust.	Male	0	3	65	1204	129	1401	ذكر	الثاني عشر صناعي
	Female	1	1	9	114	4	129	أنثى	
1st Shar.	Male	0	0	0	2	35	43	ذكر	السادس عشر شرعي
	Female	0	0	0	1	37	40	أنثى	
2nd Shar.	Male	0	0	0	44	6	50	ذكر	الثاني عشر شرعي
	Female	0	0	0	30	4	34	أنثى	
1st Hotel	Male	0	0	1	12	46	75	ذكر	السادس عشر فندقي
	Female	0	0	0	1	8	19	أنثى	
2nd Hotel	Male	0	1	5	37	16	59	ذكر	الثاني عشر فندقي
	Female	0	0	2	6	11	19	أنثى	
1st other voc.	Male	0	0	0	0	0	0	ذكر	السادس عشر اقتصاد منزلي
	Female	0	0	10	33	191	248	أنثى	
2nd other voc.	Male	0	0	0	0	0	0	ذكر	الثاني عشر اقتصاد منزلي
	Female	2	8	17	93	6	126	أنثى	

جدول 14: توزيع طلبة المرحلة الثانوية في المدارس حسب الصف والجنس والعمر في مدارس المحافظات الجنوبية، 2019/2018

Table 14: Distribution of Secondary Stage Students in Schools by Grade, Gender and Age in South Gov. Dir. 2018/2019

(All Authorities)

(قائمة سلطات الاشراف)

Grade	Age in Years										المجموع العام	الجنس	الصف
	Gender	20+	19	18	17	16	15	14	13	12			
Grand Total	Total	366	2,095	4,752	28,417	30,802	34,180	97	100,709	مجموع			
	Male	125	926	2,147	13,219	14,446	16,204	58	47,125	ذكر			
	Female	241	1,169	2,605	15,198	16,356	17,976	39	53,584	انثى			
10th Acad.	Male			61	292	1485	16158	58	18054	ذكر	العاشر الاكاديمي		
	Female			79	327	1480	17892	39	19817	انثى			
10th Voc.	Male			(-)	(-)	(-)	(-)	(-)	(-)	ذكر	العاشر المهني		
	Female			(-)	(-)	(-)	(-)	(-)	(-)	انثى			
1st Sc.	Male		4	48	500	4064	0	4616	4616	ذكر	الحادي عشر علمي		
	Female		2	45	556	4590	2	5195	5195	انثى			
2nd Sc.	Male	1	37	411	3263	0	3712	3712	3712	ذكر	الثاني عشر علمي		
	Female	1	29	479	3470	0	3979	3979	3979	انثى			
1st Tec.	Male		(-)	(-)	(-)	(-)	(-)	(-)	(-)	ذكر	الحادي عشر تكنولوجيا		
	Female		(-)	(-)	(-)	(-)	(-)	(-)	(-)	انثى			
2nd Tec.	Male	(-)	(-)	(-)	(-)	(-)	(-)	(-)	(-)	ذكر	الثاني عشر تكنولوجيا		
	Female	(-)	(-)	(-)	(-)	(-)	(-)	(-)	(-)	انثى			
1st Lit.	Male		170	652	1030	7907	43	9802	9802	ذكر	الحادي عشر ادبي		
	Female		277	801	1162	9477	77	11794	11794	انثى			
2nd Lit.	Male		111	607	815	7052	1	8586	8586	ذكر	الثاني عشر ادبي		
	Female		224	794	1106	9005	0	11129	11129	انثى			
1st L&B	Male		0	9	48	459	0	516	516	ذكر	الحادي عشر رياضة وأعمال		
	Female		0	6	23	274	0	303	303	انثى			

جدول 14: توزيع طلبة المرحلة الثانوية في المدارس حسب الصف والجنس والعمر في مدارس المحافظات الجنوبية، 2018/2019

Table 14: Distribution of Secondary Stage Students in Schools by Grade, Gender and Age in South Gov. Dir. 2018/2019

(All Authorities)

(كافة سلطات الأشراف)

Grade	Age in Years						المجموع العام Grand Total	الجنس	الصف
	Gender	20+	19	18	17	16			
2nd L&B	Male	3	43	62	495	0	603	ذكر	الثاني عشرة ريادة وأعمال
	Female	6	14	19	187	1	227	أنثى	
1st Agr.	Male	5	7	23	64	1	100	ذكر	الحادي عشر زراعي
	Female	0	0	0	0	0	0	أنثى	
2nd Agr.	Male	5	9	10	51	2	77	ذكر	الثاني عشر زراعي
	Female	0	0	0	0	0	0	أنثى	
1st Indust.	Male	11	6	2	166	0	185	ذكر	الحادي عشر صناعي
	Female	5	1	0	67	0	73	أنثى	
2nd Indust.	Male	1	4	10	104	0	119	ذكر	الثاني عشر صناعي
	Female	2	4	6	57	0	69	أنثى	
1st Shar.	Male	6	24	55	298	2	385	ذكر	الحادي عشر شرعي
	Female	14	26	46	423	5	514	أنثى	
2nd Shar.	Male	4	30	32	304	0	370	ذكر	الثاني عشر شرعي
	Female	8	27	28	306	0	369	أنثى	
1st Hotel	Male	0	0	0	0	0	0	ذكر	الحادي عشر فندقي
	Female	0	0	0	0	0	0	أنثى	
2nd Hotel	Male	0	0	0	0	0	0	ذكر	الثاني عشر فندقي
	Female	0	0	0	0	0	0	أنثى	
1st other voc.	Male	0	0	0	0	0	0	ذكر	الحادي عشر اقتصاد منزلي
	Female	3	9	14	44	0	70	أنثى	
2nd other voc.	Male	0	0	0	0	0	0	ذكر	الثاني عشر اقتصاد منزلي
	Female	0	0	0	45	0	45	أنثى	

جدول 15: توزيع طلبة المرحلة الثانوية في المدارس حسب الصف والجنس والعمر في كافة المحافظات، 2019/2018

Table 15: Distribution of Secondary Stage Students by Grade, Gender and Age in All Governorates. . 2018/2019

(All Authorities)

(كافة سلطات الأشراف)

Grade	Age in Years										المجموع العام Grand Total	الجنس	الصف
	Gender	20+	19	18	17	16	15	14	العمر بالسنوات	المجموع العام Grand Total			
Grand Total	Total	396	2,442	7,723	65,258	76,059	80,822	5,321	238,021	مجموع	المجموع العام 131,258	الصف	
	Male	137	986	3,115	28,307	33,853	37,638	2,727	106,763	ذكر			
	Female	259	1,456	4,608	36,951	42,206	43,184	2,594	131,258	أنثى			
10th Acad.	Male	0	0	100	374	2620	34317	2597	40008	ذكر	المعاشر الأكاديمي		
	Female	0	0	116	695	3622	39904	2544	46881	أنثى			
10th Voc.	Male	0	0	1	14	167	1065	130	1377	ذكر	المعاشر المعني		
	Female	0	0	1	30	110	568	50	759	أنثى			
1st Sc.	Male	0	4	60	665	9026	767	0	10522	ذكر	الهادي عشر علمي		
	Female	0	2	63	806	11070	840	0	12781	أنثى			
2nd Sc.	Male	1	38	547	7348	785	0	0	8719	ذكر	الثاني عشر علمي		
	Female	2	34	598	8991	885	0	0	10510	أنثى			
1st Tec.	Male	0	0	1	33	516	80	0	630	ذكر	الهادي عشر تكنولوجياي		
	Female	0	0	7	28	424	87	0	546	أنثى			
2nd Tec.	Male	0	0	17	308	84	0	0	409	ذكر	الثاني عشر تكنولوجياي		
	Female	0	2	24	326	66	0	0	418	أنثى			
1st Lit.	Male	0	177	689	1547	15031	983	0	18427	ذكر	الهادي عشر ادبي		
	Female	0	309	1092	2741	20997	1488	0	26627	أنثى			
2nd Lit.	Male	123	648	1313	14170	1087	0	0	17341	ذكر	الثاني عشر ادبي		
	Female	235	996	2384	20719	1855	0	0	26189	أنثى			

جدول 15: توزيع طلبة المرحلة الثانوية حسب المدارس حسب الصف والجنس والعمر في كافة المحافظات، 2019/2018

Table 15: Distribution of Secondary Stage Students by Grade, Gender and Age in All Governorates. . 2018/2019

(All Authorities)

(وكافة سلطات الاشراف)

Grade	Age in Years						المجموع العام Grand Total	الجنس	الصف		
	Gender	20+	19	18	17	16				15	14
1st L&B	Male	0	0	18	159	1879	185	0	2241	ذكر	الحادي عشر زيادة وأعمال
	Female	0	1	38	223	1982	245	0	2489	أنثى	
2nd L&B	Male	3	49	185	1724	208	0	0	2169	ذكر	الثاني عشر زيادة وأعمال
	Female	9	48	173	1624	218	0	0	2072	أنثى	
1st Agr.	Male	0	5	8	26	143	5	0	187	ذكر	الحادي عشر زراعي
	Female	0	0	0	5	18	1	0	24	أنثى	
2nd Agr.	Male	5	9	10	82	8	0	0	114	ذكر	الثاني عشر زراعي
	Female	0	0	0	4	2	0	0	6	أنثى	
1st Indust.	Male	0	12	29	95	1769	212	0	2117	ذكر	الحادي عشر صناعي
	Female	0	7	5	13	229	20	0	274	أنثى	
2nd Indust.	Male	1	7	75	1308	129	0	0	1520	ذكر	الثاني عشر صناعي
	Female	3	5	15	171	4	0	0	198	أنثى	
1st Shar.	Male	0	6	24	57	333	8	0	428	ذكر	الحادي عشر شرعي
	Female	0	14	26	47	460	7	0	554	أنثى	
2nd Shar.	Male	4	30	32	348	6	0	0	420	ذكر	الثاني عشر شرعي
	Female	8	27	28	336	4	0	0	403	أنثى	
1st Hotel	Male	0	0	1	12	46	16	0	75	ذكر	الحادي عشر فندقي
	Female	0	0	0	1	8	10	0	19	أنثى	
2nd Hotel	Male	0	1	5	37	16	0	0	59	ذكر	الثاني عشر فندقي
	Female	0	0	2	6	11	0	0	19	أنثى	
1st other voc.	Male	0	0	0	0	0	0	0	0	ذكر	الحادي عشر اقتصاد منزلي
	Female	0	3	19	47	235	14	0	318	أنثى	
2nd other voc.	Male	0	0	0	0	0	0	0	0	ذكر	الثاني عشر اقتصاد منزلي
	Female	2	8	17	138	6	0	0	171	أنثى	

Table 16: Distribution of Classes by Directorate, Supervising Authority and Gender, 2018/2019

Directorate	Private			UNRWA			Government			All Authorities			المديرية				
	مجموع Total	محافظة Co-ed	إناث Female	مجموع Total	محافظة Co-ed	إناث Female	مجموع Total	محافظة Co-ed	إناث Female	مجموع Total	محافظة Co-ed	إناث Female		ذكور Male			
			ذكور Male			ذكور Male			ذكور Male			ذكور Male	كلية السلطات				
All Governorates	5,444	3,614	855	975	8,081	1,663	3,169	3,249	28,112	3,845	12,506	11,762	41,637	9,122	16,530	15,986	كلية المحافظات
Jenin	140	115	6	19	67	0	33	34	1,758	170	829	759	1,965	285	868	812	جنين
South Nablus	51	49	0	2	(-)	(-)	(-)	(-)	966	142	418	406	1,017	191	418	408	جنوب نابلس
Nablus	468	328	66	74	217	25	98	94	1,947	212	924	811	2,632	565	1,088	979	نابلس
Salfit	37	29	0	8	(-)	(-)	(-)	(-)	796	115	341	340	833	144	341	348	سلفيت
Tulkarm	67	51	8	8	75	0	38	37	1,533	174	700	659	1,675	225	746	704	طولكرم
Qalqilya	64	43	9	12	53	0	27	26	1,006	189	416	401	1,123	232	452	439	قلقيلية
Ramallah & Al-Bireh	950	710	122	118	176	23	89	64	2,383	470	971	942	3,509	1,203	1,182	1,124	رام الله والبيرة
Jerusalem Suburbs	333	263	31	39	111	12	81	18	779	114	345	320	1,223	389	457	377	ضواحي القدس
Jerusalem	1,225	614	339	272	52	4	31	17	564	70	279	215	1,841	688	649	504	القدس
Bethlehem	531	415	59	57	94	16	48	30	1,582	365	620	597	2,207	796	727	684	بيت لحم
yatta	28	4	10	14	(-)	(-)	(-)	(-)	915	262	346	307	943	266	356	321	يطا
Jericho	121	112	6	3	109	61	21	27	260	67	108	85	490	240	135	115	أريحا
North Hebron	99	46	21	32	154	0	125	29	1,276	110	583	583	1,529	156	729	644	شمال الخليل
Hebron	441	309	53	79	30	0	14	16	2,077	30	1,098	949	2,548	339	1,165	1,044	الخليل
South Hebron	41	31	0	10	95	26	36	33	1,864	442	727	695	2,000	499	763	738	جنوب الخليل
Qabalya	78	76	1	1	41	0	35	6	1,121	69	529	523	1,240	145	565	530	قباطية
Tubas	8	6	0	2	40	0	19	21	525	43	250	233	573	49	269	256	طوباس
North Gov.	4,682	3,201	731	750	1,314	167	695	452	21,352	3,044	9,484	8,825	27,348	6,412	10,910	10,027	المحافظات الشمالية
North Gaza	54	42	6	6	1,253	230	487	536	1,171	109	541	521	2,478	381	1,034	1,063	شمال غزة
Khan Younis	57	8	18	31	614	92	247	275	842	75	377	390	1,513	175	642	696	خانيفس
Rafah	30	16	7	7	1,113	255	421	437	604	76	276	252	1,747	347	704	696	رفح
Middle Area Dir.	83	32	16	35	1,369	286	523	560	725	87	330	308	2,177	405	869	903	الوسطى
East Gaza	140	52	4	84	625	221	219	185	1,467	206	659	602	2,232	479	882	871	شرق غزة
East Khan Younis	54	8	27	19	702	173	244	285	598	48	286	264	1,354	229	557	568	شرق خانيفس
West Gaza	344	255	46	43	1,091	239	333	519	1,353	200	553	600	2,788	694	932	1,162	غرب غزة
South Gov.	762	413	124	225	6,767	1,496	2,474	2,797	6,760	801	3,022	2,937	14,289	2,710	5,620	5,959	المحافظات الجنوبية

Table 17: Distribution of Classes by Directorate, Supervising Authority and Classroom Ownership, 2018/2019

Directorate	Private			UNRWA			Government			All Authorities			المديرية
	مجموع Total	مستأجر Rent	ملك Owned	مجموع Total	مستأجر Rent	ملك Owned	مجموع Total	مستأجر Rent	ملك Owned	مجموع Total	مستأجر Rent	ملك Owned	
All Governorates	5,444	1,492	3,952	8,081	532	7,549	28,112	1,475	26,637	41,637	3,499	38,138	كافة المحافظات
Jenin	140	53	87	67	0	67	1,758	49	1,709	1,965	102	1,863	جنين
South Nablus	51	27	24	(-)	(-)	(-)	966	5	961	1,017	32	985	جنوب نابلس
Nablus	468	78	390	217	21	196	1,947	228	1,719	2,632	327	2,305	نابلس
Saift	37	4	33	(-)	(-)	(-)	796	0	796	833	4	829	سافيت
Tulkarm	67	8	59	75	0	75	1,533	6	1,527	1,675	14	1,661	طولكرم
Qatliya	64	20	44	53	27	26	1,006	15	991	1,123	62	1,061	قطينية
Ramallah & Al-Bireh	950	152	798	176	33	143	2,383	35	2,348	3,509	220	3,289	رام الله والبيرة
Jerusalem Suburbs	333	156	177	111	18	93	779	6	773	1,223	180	1,043	ضواحي القدس
Jerusalem	1,225	564	661	52	15	37	564	231	333	1,841	810	1,031	القدس
Bethlehem	531	58	473	94	28	66	1,582	151	1,431	2,207	237	1,970	بيت لحم
yatta	28	5	23	(-)	(-)	(-)	915	145	770	943	150	793	يطا
Jericho	121	17	104	109	0	109	260	28	232	490	45	445	أريحا
North Hebron	99	24	75	154	18	136	1,276	46	1,230	1,529	88	1,441	شمال الخليل
Hebron	441	149	292	30	0	30	2,077	268	1,809	2,548	417	2,131	الخليل
South Hebron	41	22	19	95	9	86	1,864	212	1,652	2,000	243	1,757	جنوب الخليل
Qabatya	78	3	75	41	10	31	1,121	7	1,114	1,240	20	1,220	قباطية
Tubas	8	0	8	40	0	40	525	43	482	573	43	530	طوباس
North Gov.	4,682	1,340	3,342	1,314	179	1,135	21,352	1,475	19,877	27,348	2,994	24,354	المحافظات الشمالية
North Gaza	54	15	39	1,253	54	1,199	1,171	0	1,171	2,478	69	2,409	شمال غزة
Khan Younis	57	0	57	614	0	614	842	0	842	1,513	0	1,513	خان يونس
Rafah	30	0	30	1,113	0	1,113	604	0	604	1,747	0	1,747	رفح
Middle Area Dir.	83	6	77	1,369	77	1,292	725	0	725	2,177	83	2,094	الوسطى
East Gaza	140	33	107	625	111	514	1,467	0	1,467	2,232	144	2,088	شرق غزة
East Khan Younis	54	4	50	702	111	591	598	0	598	1,354	115	1,239	شرق خان يونس
West Gaza	344	94	250	1,091	0	1,091	1,353	0	1,353	2,788	94	2,694	غرب غزة
South Gov.	762	152	610	6,767	353	6,414	6,760	0	6,760	14,289	505	13,784	المحافظات الجنوبية

Table 18: Distribution of Classes by Directorate, Supervising Authority and Class Shift, 2018/2019

Directorate	Private			UNRWA			Government			All Authorities			المديرية
	مجموع Total	مساءلي Evening	صباحي Morning	مجموع Total	مساءلي Evening	صباحي Morning	مجموع Total	مساءلي Evening	صباحي Morning	مجموع Total	مساءلي Evening	صباحي Morning	
All Governorates	5,444	0	5,444	8,081	2,172	5,909	28,112	1,981	26,131	41,637	4,153	37,484	كافة المديريات
Jenin	140	0	140	67	(-)	67	1,758	0	1,758	1,965	0	1,965	جنين
South Nablus	51	0	51	(-)	(-)	(-)	966	0	966	1,017	0	1,017	جنوب نابلس
Nablus	468	0	468	217	(-)	217	1,947	0	1,947	2,632	0	2,632	نابلس
Salfit	37	0	37	(-)	(-)	(-)	796	8	788	833	8	825	سلفيت
Tulkarm	67	0	67	75	19	56	1,533	0	1,533	1,675	19	1,656	طولكرم
Qalqilya	64	0	64	53	(-)	53	1,006	0	1,006	1,123	0	1,123	قلقيلية
Ramallah & Al-Bireh	950	0	950	176	(-)	176	2,383	34	2,349	3,509	34	3,475	رام الله والبيرة
Jerusalem Suburbs	333	0	333	111	(-)	111	779	0	779	1,223	0	1,223	ضواحي القدس
Jerusalem	1,225	0	1,225	52	(-)	52	564	0	564	1,841	0	1,841	القدس
Bethlehem	531	0	531	94	(-)	94	1,582	0	1,582	2,207	0	2,207	بيت لحم
yatta	28	0	28	(-)	(-)	(-)	915	14	901	943	14	929	يافا
Jericho	121	0	121	109	(-)	109	260	0	260	490	0	490	أريحا
North Hebron	99	0	99	154	(-)	154	1,276	0	1,276	1,529	0	1,529	شمال الخليل
Hebron	441	0	441	30	(-)	30	2,077	18	2,059	2,548	18	2,530	الخليل
South Hebron	41	0	41	95	(-)	95	1,864	13	1,851	2,000	13	1,987	جنوب الخليل
Qabalya	78	0	78	41	(-)	41	1,121	0	1,121	1,240	0	1,240	قباطية
Tubas	8	0	8	40	(-)	40	525	0	525	573	0	573	طوباس
North Gov.	4,682	0	4,682	1,314	19	1,295	21,352	87	21,265	27,348	106	27,242	المحافظات الشمالية
North Gaza	54	0	54	1,253	425	828	1,171	308	863	2,478	733	1,745	شمال غزة
Khan Younis	57	0	57	614	38	576	842	200	642	1,513	238	1,275	خان يونس
Rafah	30	0	30	1,113	189	924	604	172	432	1,747	361	1,386	رفح
Middle Area Dir.	83	0	83	1,369	460	909	725	136	589	2,177	596	1,581	الوسطى
East Gaza	140	0	140	625	272	353	1,467	566	901	2,232	838	1,394	شرق غزة
East Khan Younis	54	0	54	702	323	379	598	205	393	1,354	528	826	شرق خان يونس
West Gaza	344	0	344	1,091	446	645	1,353	307	1,046	2,788	753	2,035	غرب غزة
South Gov.	762	0	762	6,767	2,153	4,614	6,760	1,894	4,866	14,289	4,047	10,242	المحافظات الجنوبية

جدول 19: توزيع الشعب حسب المديرية والجهة المشرفة والمرحلة 2018/2019

Table 19: Distribution of Classes by Directorate, Supervising Authority and Stage, 2018/2019

Directorate	Private			UNRWA			Government			All Authorities			المديرية
	مجموع Total	ثانوية Secondary	أساسية Basic	مجموع Total	ثانوية Secondary	أساسية Basic	مجموع Total	ثانوية Secondary	أساسية Basic	مجموع Total	ثانوية Secondary	أساسية Basic	
All Governorates	5,444	699	4,745	8,081	4	8,077	28,112	7,801	20,311	41,637	8,504	33,133	كافة المحافظات
Jenin	140	5	135	67	(-)	67	1,758	444	1,314	1,965	449	1,516	جنين
South Nablus	51	0	51	(-)	(-)	(-)	966	245	721	1,017	245	772	جنوب نابلس
Nablus	468	47	421	217	(-)	217	1,947	523	1,424	2,632	570	2,062	نابلس
Salfit	37	1	36	(-)	(-)	(-)	796	212	584	833	213	620	سلفيت
Tulkarm	67	0	67	75	(-)	75	1,533	416	1,117	1,675	416	1,259	طركرم
Qalqilya	64	6	58	53	(-)	53	1,006	258	748	1,123	264	859	قلقيلية
Ramallah & Al-Bireh	950	157	793	176	(-)	176	2,383	645	1,738	3,509	802	2,707	رام الله والبيرة
Jerusalem Suburbs	333	25	308	111	(-)	111	779	203	576	1,223	228	995	ضواحي القدس
Jerusalem	1,225	233	992	52	4	48	564	163	401	1,841	400	1,441	القدس
Bethlehem	531	95	436	94	(-)	94	1,582	425	1,157	2,207	520	1,687	بيت لحم
yatta	28	0	28	(-)	(-)	(-)	915	137	778	943	137	806	يطة
Jericho	121	7	114	109	(-)	109	260	92	168	490	99	391	أريحا
North Hebron	99	0	99	154	(-)	154	1,276	298	978	1,529	298	1,231	شمال الخليل
Hebron	441	32	409	30	(-)	30	2,077	417	1,660	2,548	449	2,099	الخليل
South Hebron	41	1	40	95	(-)	95	1,864	367	1,497	2,000	368	1,632	جنوب الخليل
Qabalya	78	16	62	41	(-)	41	1,121	290	831	1,240	306	934	قباطية
Tubas	8	0	8	40	(-)	40	525	139	386	573	139	434	طوباس
North Gov.	4,682	625	4,057	1,314	4	1,310	21,352	5,274	16,078	27,348	5,903	21,445	المحافظات الشمالية
North Gaza	54	1	53	1,253	0	1,253	1,171	443	728	2,478	444	2,034	شمال غزة
Khan Younis	57	2	55	614	0	614	842	293	549	1,513	295	1,218	خان يونس
Rafah	30	2	28	1,113	0	1,113	604	301	303	1,747	303	1,444	رفح
Middle Area Dir.	83	6	77	1,369	0	1,369	725	416	309	2,177	422	1,755	الوسطى
East Gaza	140	20	120	625	0	625	1,467	342	1,125	2,232	362	1,870	شرق غزة
East Khan Younis	54	7	47	702	0	702	598	214	384	1,354	221	1,133	شرق خان يونس
West Gaza	344	36	308	1,091	0	1,091	1,353	518	835	2,788	554	2,234	غرب غزة
South Gov.	762	74	688	6,767	0	6,767	6,760	2,527	4,233	14,289	2,601	11,688	المحافظات الجنوبية

جدول 20 : توزيع معدلات الاحتفاظ بالانظام حسب المديرية والجهة المشرفة، 2018/2019

Table 20: Distribution of (Students per Class) rate and (Square Meter per Student) rate by Directorate, and Supervising Authority, 2018/2019

Directorate	Private		UNRWA		Government		All Authorities		المديرية
	م ² /طالب	طلاب/شعبية	م ² /طالب	طلاب/شعبية	م ² /طالب	طلاب/شعبية	م ² /طالب	طلاب/شعبية	
All Governorates	1.5	22.2	1.2	40.2	1.5	29.7	1.4	30.8	كافة المحافظات
Jenin	1.6	20.1	1.4	35.4	1.8	23.4	1.7	23.6	جنين
South Nablus	1.8	14.7	(-)	(-)	1.6	26.8	1.6	26.2	جنوب نابلس
Nablus	1.3	25.1	1.3	36.5	1.5	28.4	1.4	28.5	نابلس
Salfit	1.4	20.4	(-)	(-)	1.7	25.2	1.7	25.0	سلفيت
Tulkarm	1.5	21.4	1.3	38.9	1.6	27.3	1.6	27.6	طولكرم
Qalqilya	1.7	13.7	1.2	38.2	1.6	26.6	1.6	26.4	قلقيلية
Ramallah & Al-Bireh	1.7	21.1	1.3	34.9	1.7	26.3	1.7	25.3	رام الله والبيرة
Jerusalem Suburbs	1.4	20.8	1.3	34.6	1.7	23.5	1.6	23.7	ضواحي القدس
Jerusalem	1.3	23.4	2.0	20.2	1.4	20.6	1.4	22.4	القدس
Bethlehem	1.9	21.6	1.4	36.2	1.5	25.0	1.6	24.7	بيت لحم
yatta	1.6	21.6	(-)	(-)	1.5	26.5	1.5	26.4	يطا
Jericho	1.6	24.9	1.3	38.8	2.1	22.8	1.7	26.9	الريحا
North Hebron	1.7	19.1	1.3	38.1	1.5	29.0	1.5	29.3	شمال الخليل
Hebron	1.3	23.5	1.8	29.6	1.3	31.8	1.3	30.4	الخليل
South Hebron	1.4	19.5	1.4	33.6	1.5	26.6	1.5	26.8	جنوب الخليل
Gabatya	1.5	21.7	1.8	23.5	1.6	26.8	1.6	26.4	قباطية
Tubas	3.0	10.3	1.3	38.2	1.5	27.6	1.5	28.1	طوباس
North Gov.	1.5	22.2	1.3	35.3	1.6	26.7	1.5	26.4	المحافظات الشمالية
North Gaza	1.9	15.6	1.2	41.1	1.2	39.0	1.2	39.6	شمال غزة
Khan Younis	1.7	19.8	1.2	41.1	1.2	39.2	1.2	39.2	خان يونس
Rafah	2.3	21.1	1.2	41.2	1.2	38.4	1.2	39.9	رفح
Middle Area Dir.	1.7	23.4	1.2	41.2	1.3	36.2	1.3	38.9	الوسطى
East Gaza	1.6	25.0	1.2	41.1	1.2	41.2	1.2	40.1	شرق غزة
East Khan Younis	1.8	22.4	1.1	41.2	1.4	35.9	1.2	38.1	شرق خان يونس
West Gaza	1.7	23.0	1.2	41.2	1.2	41.0	1.2	38.8	غرب غزة
South Gov.	1.7	22.5	1.2	41.2	1.2	39.3	1.2	39.3	المحافظات الجنوبية

Table 21: Distribution of Classes and (Students per Class) rate by Grade and Supervising Authority in North Gov.Dir. 2018/2019

Grade	Private		UNRWA		وكالة		Government		حكومة		All Authorities		المصفوف
	طلاب/شعبية Students/class	شعب Classes	طلاب/شعبية Students/class	شعب Classes	طلاب/شعبية Students/class	شعب Classes	طلاب/شعبية Students/class	شعب Classes	طلاب/شعبية Students/class	شعب Classes	طلاب/شعبية Students/class	شعب Classes	
All Grades	22.2	4,682	35.3	1,314	26.7	21,352	26.4	26,038	27.2	21,445	23.3	5,903	كافة المصفوف
1st	23.3	743	33.7	132	25.9	1,862	25.5	2,737	27.2	1,800	23.3	5,903	الأول الاساسي
2nd	23.3	657	34.1	141	26.2	1,839	25.9	2,637	27.2	1,800	23.3	5,903	الثاني الاساسي
3rd	22.9	570	36.4	145	27.2	1,857	26.8	2,571	27.2	1,800	23.3	5,903	الثالث الاساسي
4th	21.8	507	35.0	147	27.1	1,825	26.5	2,478	27.2	1,800	23.3	5,903	الرابع الاساسي
5th	22.1	431	36.2	151	29.1	1,789	28.3	2,371	27.2	1,800	23.3	5,903	الخامس الاساسي
6th	21.8	368	36.5	151	28.9	1,770	28.3	2,289	27.2	1,800	23.3	5,903	السادس الاساسي
7th	22.3	294	36.1	147	29.0	1,724	28.6	2,165	27.2	1,800	23.3	5,903	السابع الاساسي
8th	22.3	257	35.3	150	28.5	1,731	28.2	2,138	27.2	1,800	23.3	5,903	الثامن الاساسي
9th	22.6	230	33.8	148	27.8	1,682	27.7	2,060	27.2	1,800	23.3	5,903	التاسع الاساسي
Basic Stage	22.6	4,057	35.3	1,310	27.7	16,078	27.2	21,445	27.2	21,445	23.3	5,903	المرحلة الاساسية
10th Acad.	22.2	200	33.8	4	27.8	1,596	27.2	1,800	27.2	1,800	23.3	5,903	العاشر الاكاديمي
10th Voc.	20.0	8	(-)	(-)	24.1	82	23.7	90	27.2	1,800	23.3	5,903	العاشر المهني
1st Sc.	19.3	108	(-)	(-)	22.6	504	22.0	612	27.2	1,800	23.3	5,903	العاشر علمي
2nd Sc.	17.9	97	(-)	(-)	20.6	475	20.2	572	27.2	1,800	23.3	5,903	الثاني عشر علمي
1st Tech.	20.0	1	(-)	(-)	16.8	69	16.8	70	27.2	1,800	23.3	5,903	العاشر عشر تكنولوجي
2nd Tech.	11	1	(-)	(-)	16.0	51	15.9	52	27.2	1,800	23.3	5,903	الثاني عشر تكنولوجي
1st Lit.	17.3	80	(-)	(-)	22.6	977	22.2	1,057	27.2	1,800	23.3	5,903	العاشر عشر ادبي
2nd Lit.	18.0	84	(-)	(-)	22.8	980	22.4	1,064	27.2	1,800	23.3	5,903	الثاني عشر ادبي
1st L&B	13.0	2	(-)	(-)	19.5	199	19.5	201	27.2	1,800	23.3	5,903	العاشر عشر رياضة وأعمال
2nd L&B	17.5	2	(-)	(-)	17.7	191	17.7	193	27.2	1,800	23.3	5,903	الثاني عشر رياضة وأعمال
1st Agr.	(-)	(-)	(-)	(-)	15.9	7	15.9	7	27.2	1,800	23.3	5,903	العاشر عشر زراعي
2nd Agr.	(-)	(-)	(-)	(-)	14.3	3	14.3	3	27.2	1,800	23.3	5,903	الثاني عشر زراعي
1st Ind.	17.5	15	(-)	(-)	27.9	67	26.0	82	27.2	1,800	23.3	5,903	العاشر عشر صناعي
2nd Ind.	21.3	12	(-)	(-)	26.6	48	25.5	60	27.2	1,800	23.3	5,903	الثاني عشر صناعي
1st Shar.	17.0	3	(-)	(-)	8.0	4	11.9	7	27.2	1,800	23.3	5,903	العاشر عشر شرعي
2nd Shar.	13.7	3	(-)	(-)	10.8	4	12.0	7	27.2	1,800	23.3	5,903	الثاني عشر شرعي
1 st Hotel.	18.8	5	(-)	(-)	(-)	(-)	18.8	5	27.2	1,800	23.3	5,903	العاشر عشر فني
2 nd Hotel.	19.5	4	(-)	(-)	(-)	(-)	19.5	4	27.2	1,800	23.3	5,903	الثاني عشر فني
1 st other voc.	(-)	(-)	(-)	(-)	24.8	10	24.8	10	27.2	1,800	23.3	5,903	العاشر عشر اقتصاد منزلي
2 nd other voc.	(-)	(-)	(-)	(-)	18.0	7	18.0	7	27.2	1,800	23.3	5,903	الثاني عشر اقتصاد منزلي
Secondary Stage	19.5	625	33.8	4	23.7	5,274	23.3	5,903	23.3	5,903	23.3	5,903	المرحلة الثانوية

جدول 22: توزيع عدد الشعب ومعدل الاكتظاظ حسب الصف والجهة المشرفة في منيريات المحافظات الجنوبية، 2018/2019

Table 22: Distribution of Classes and (Students per Class) rate by Grade and Supervising Authority in South Gov. Dir , 2018/2019

Grade	Private		خاصة UNRWA		وكالة Government		الحكومة All Authorities		الصف
	طالب/شعبية Students/class	شعب Classes	طالب/شعبية Students/class	شعب Classes	طالب/شعبية Students/class	شعب Classes	طالب/شعبية Students/class	شعب Classes	
All Grades	22.5	762	41.2	6,767	39.3	6,760	39.3	14,289	كافة الصفوف
1st	24.6	103	42.8	800	38.7	517	39.9	1,420	الأول الاساسي
2nd	22.5	102	42.6	814	38.5	514	39.7	1,430	الثاني الاساسي
3rd	22.9	101	42.4	849	39.1	528	39.9	1,478	الثالث الاساسي
4th	22.1	82	41.3	774	37.6	485	38.8	1,341	الرابع الاساسي
5th	21.8	76	40.7	748	39.6	459	39.2	1,283	الخامس الاساسي
6th	21.2	71	40.4	745	39.4	458	39.0	1,274	السادس الاساسي
7th	24.6	52	40.1	710	40.7	434	39.6	1,196	السابع الاساسي
8th	22.3	54	39.6	694	40.0	429	38.9	1,177	الثامن الاساسي
9th	23.1	47	39.9	633	40.5	409	39.4	1,089	التاسع الاساسي
Basic Stage	22.8	688	41.2	6,767	39.3	4,233	39.4	11,688	المرحلة الاساسية
10th Acad.	22.3	32	(-)	(-)	42	891	41.0	923	العاشر الاكاديمي
10th Voc.	(-)	(-)	(-)	(-)	(-)	(-)	(-)	(-)	العاشر المهني
1st Sc.	19.0	15	(-)	(-)	37	256	36.2	271	الحادي عشر علمي
2nd Sc.	19.6	14	(-)	(-)	33	222	32.6	236	الثاني عشر علمي
1st Tech.	(-)	(-)	(-)	(-)	(-)	(-)	(-)	(-)	الحادي عشر تكنولوجياي
2nd Tech.	(-)	(-)	(-)	(-)	(-)	(-)	(-)	(-)	الثاني عشر تكنولوجياي
1st Lit.	13.5	6	(-)	(-)	42	517	41.3	523	الحادي عشر ادبي
2nd Lit.	17.7	7	(-)	(-)	40	484	40.2	491	الثاني عشر ادبي
1st L&B	(-)	(-)	(-)	(-)	29	28	29.3	28	الحادي عشر ريادة وأعمال
2nd L&B	(-)	(-)	(-)	(-)	27	31	26.8	31	الثاني عشر ريادة وأعمال
1st Agr.	(-)	(-)	(-)	(-)	25	4	25.0	4	الحادي عشر زراعي
2nd Agr.	(-)	(-)	(-)	(-)	26	3	25.7	3	الثاني عشر زراعي
1st Ind.	(-)	(-)	(-)	(-)	14	18	14.3	18	الحادي عشر صناعي
2nd Ind.	(-)	(-)	(-)	(-)	12	16	11.8	16	الثاني عشر صناعي
1st Shar.	(-)	(-)	(-)	(-)	35	26	34.6	26	الحادي عشر شرعي
2nd Shar.	(-)	(-)	(-)	(-)	28	26	28.4	26	الثاني عشر شرعي
1st Hotel.	(-)	(-)	(-)	(-)	(-)	(-)	(-)	(-)	الحادي عشر فندي
2nd Hotel.	(-)	(-)	(-)	(-)	(-)	(-)	(-)	(-)	الثاني عشر فندي
1st other voc.	(-)	(-)	(-)	(-)	23	3	23.3	3	الحادي عشر اقتصاد منزلي
2nd other voc.	(-)	(-)	(-)	(-)	23	2	22.5	2	الثاني عشر اقتصاد منزلي
Secondary Stage	20.0	74	(-)	(-)	39.3	2,527	38.7	2,601	المرحلة الثانوية

Table 23: Distribution of Classes and (Students per Class) rate by Grade and Supervising Authority in All Governorates. . 2018/2019

Grade	Private		UNRWA		ولاية		Government		حكومية		All Authorities		الصف
	طالب/شعبية Students/class	شعب Classes	طالب/شعبية Students/class	شعب Classes	طالب/شعبية Students/class	شعب Classes	طالب/شعبية Students/class	شعب Classes	طالب/شعبية Students/class	شعب Classes	طالب/شعبية Students/class	شعب Classes	
All Grades	22.2	5,444	40.2	8,081	29.7	28,112	30.8	41,637	30.5	4,157	30.7	4,067	كافة الصفوف
1st	23.5	846	41.5	932	28.6	2,379	30.5	4,157	30.7	4,067	31.6	4,049	الأول الأساسي
2nd	23.2	759	41.3	955	28.9	2,353	30.7	4,067	30.7	4,067	31.6	4,049	الثاني الأساسي
3rd	22.9	671	41.5	994	29.9	2,385	31.6	4,049	31.6	4,049	30.8	3,819	الثالث الأساسي
4th	21.9	589	40.3	921	29.3	2,310	30.8	3,819	30.8	3,819	32.1	3,654	الرابع الأساسي
5th	22.1	507	39.9	899	31.2	2,248	32.1	3,654	32.1	3,654	32.1	3,563	الخامس الأساسي
6th	21.7	439	39.7	896	31.1	2,228	32.1	3,563	32.1	3,563	32.5	3,361	السادس الأساسي
7th	22.6	346	39.4	857	31.3	2,158	32.5	3,361	32.5	3,361	32.0	3,315	السابع الأساسي
8th	22.3	311	38.8	844	30.8	2,160	32.0	3,315	32.0	3,315	31.7	3,149	الثامن الأساسي
9th	22.7	277	38.8	781	30.3	2,091	31.7	3,149	31.7	3,149	31.5	3,133	التاسع الأساسي
Basic Stage	22.6	4,745	40.2	8,077	30.1	20,311	31.5	33,133	31.9	2,723	23.7	90	المرحلة الأساسية
10th Acad.	22.2	232	33.8	4	32.8	2,487	31.9	2,723	31.9	2,723	23.7	90	المعاشر الأكاديمي
10th Voc.	20.0	8	(-)	(-)	24.1	82	23.7	90	23.7	90	26.4	883	المعاشر المهني
1st Sc.	19.3	123	(-)	(-)	27.5	760	26.4	883	26.4	883	23.8	808	العاشر علمي
2nd Sc.	18.2	111	(-)	(-)	24.7	697	23.8	808	23.8	808	16.8	70	الحادي عشر علمي
1st Tech.	20.0	1	(-)	(-)	16.8	69	16.8	70	16.8	70	15.9	52	الثاني عشر تكنولوجي
2nd Tech.	11.0	1	(-)	(-)	16.0	51	15.9	52	15.9	52	28.5	1,580	الثاني عشر ادبي
1st Lit.	17.0	86	(-)	(-)	29.2	1,494	28.5	1,580	28.5	1,580	20.7	229	الثاني عشر ادبي
2nd Lit.	17.9	91	(-)	(-)	28.6	1,464	20.7	229	20.7	229	18.9	224	الثاني عشر رياضة وأعمال
1st L&B	13.0	2	(-)	(-)	20.7	227	18.9	224	18.9	224	19.2	11	الثاني عشر زراعي
2nd L&B	17.5	2	(-)	(-)	18.9	222	19.2	11	19.2	11	20.0	6	الثاني عشر زراعي
1st Agr.	(-)	(-)	(-)	(-)	19.2	11	20.0	6	20.0	6	23.9	100	الثاني عشر صناعي
2nd Agr.	(-)	(-)	(-)	(-)	20.0	6	23.9	100	23.9	100	22.6	76	الثاني عشر صناعي
1st Ind.	17.5	15	(-)	(-)	25.0	85	22.6	76	22.6	76	29.8	33	الثاني عشر شرعي
2nd Ind.	21.3	12	(-)	(-)	22.9	64	29.8	33	29.8	33	18.8	5	الثاني عشر شرعي
1st Shar.	17.0	3	(-)	(-)	31.0	30	18.8	5	18.8	5	19.5	4	الثاني عشر فني
2nd Shar.	13.7	3	(-)	(-)	26.1	30	19.5	4	19.5	4	24.5	13	الثاني عشر فني
1 st Hotel.	18.8	5	(-)	(-)	(-)	0	24.5	13	24.5	13	19.0	9	الثاني عشر فني
2 nd Hotel.	19.5	4	(-)	(-)	(-)	0	19.0	9	19.0	9	28.0	8,504	الثاني عشر اقتصاد منزلي
1 st other voc.	(-)	(-)	(-)	(-)	24.5	13	28.0	8,504	28.0	8,504			الثاني عشر اقتصاد منزلي
2 nd other voc.	(-)	(-)	(-)	(-)	19.0	9							الثاني عشر اقتصاد منزلي
Secondary Stage	19.6	699	33.8	4	28.7	7,801	28.0	8,504	28.0	8,504			المرحلة الثانوية

جدول 24: توزيع النسبة المئوية للتسرب حسب المرحلة والجنس والمديرية، 2017/2018

Table 24 : Distribution of Drop-Out Percentage by Directorate, Stage and Gender, 2017/2018

Directorate	Secondary			Basic			All Stage			المديرية
	كلا الجنسين Both Sex	الانث Female	ذكور Male	كلا الجنسين Both Sex	الانث Female	ذكور Male	كلا الجنسين Both Sex	الانث Female	ذكور Male	
All Governorates	2.27%	1.96%	2.66%	0.46%	0.30%	0.61%	0.79%	0.63%	0.95%	كافة المحافظات
Jenin	3.5%	2.8%	4.4%	0.5%	0.3%	0.8%	1.1%	0.8%	1.4%	جنين
South Nabulus	3.0%	2.6%	3.6%	0.7%	0.3%	1.1%	1.1%	0.8%	1.5%	جنوب نابلس
Nabulus	2.1%	1.9%	2.4%	0.5%	0.3%	0.7%	0.8%	0.6%	1.0%	نابلس
Saift	2.1%	0.8%	3.6%	0.3%	0.1%	0.5%	0.7%	0.3%	1.1%	سافيت
Tulkarm	1.8%	1.4%	2.2%	0.8%	0.2%	1.4%	1.0%	0.5%	1.5%	طولكرم
Qalqilya	3.2%	1.8%	4.8%	0.4%	0.2%	0.6%	0.9%	0.6%	1.3%	قلقيلية
Ramallah & Al-Bireh	1.9%	1.3%	2.6%	0.3%	0.1%	0.4%	0.6%	0.4%	0.8%	رام الله والبيرة
Jerusalem Suburbs	3.2%	3.6%	2.6%	0.5%	0.3%	0.7%	1.0%	1.0%	1.0%	ضواحي القدس
Jerusalem	0.6%	0.2%	1.0%	0.1%	0.0%	0.1%	0.2%	0.1%	0.2%	القدس
Bethlehem	3.7%	2.4%	5.1%	0.6%	0.4%	0.8%	1.2%	0.8%	1.6%	بيت لحم
Yatta	7.7%	8.5%	6.5%	2.0%	1.4%	2.5%	2.7%	2.5%	2.9%	يطا
Jericho	2.8%	1.1%	5.2%	0.5%	0.2%	0.8%	0.9%	0.4%	1.4%	الريحا
North Hebron	3.9%	2.9%	5.2%	0.5%	0.2%	0.8%	1.1%	0.7%	1.5%	شمال الخليل
Hebron	2.5%	3.0%	1.8%	0.3%	0.1%	0.4%	0.7%	0.7%	0.6%	الخليل
South Hebron	5.6%	4.6%	7.2%	0.9%	0.3%	1.4%	1.7%	1.2%	2.2%	جنوب الخليل
Qabatyva	3.1%	1.9%	4.6%	0.6%	0.3%	0.9%	1.1%	0.7%	1.6%	قباطية
Tubas	4.9%	2.6%	7.8%	0.5%	0.3%	0.8%	1.4%	0.8%	2.0%	طوباس
North Gov.	2.92%	2.37%	3.65%	0.53%	0.26%	0.79%	0.99%	0.71%	1.27%	المحافظات الشمالية
North Gaza	1.9%	1.7%	2.0%	0.3%	0.1%	0.4%	0.6%	0.4%	0.7%	شمال غزة
Khan Younis	0.8%	0.7%	0.9%	0.3%	0.2%	0.4%	0.4%	0.3%	0.5%	خان يونس
Rafah	1.2%	1.4%	1.0%	0.2%	0.1%	0.3%	0.4%	0.3%	0.4%	رفح
Middle Area Dir.	1.7%	1.5%	2.0%	0.2%	0.1%	0.3%	0.5%	0.4%	0.6%	الوسطى
East Gaza	1.8%	2.4%	1.1%	1.2%	1.4%	1.0%	1.3%	1.6%	1.0%	شرق غزة
East Khan Younis	1.1%	0.8%	1.5%	0.2%	0.1%	0.3%	0.3%	0.2%	0.4%	شرق خان يونس
West Gaza	0.8%	0.7%	0.8%	0.1%	0.1%	0.1%	0.2%	0.2%	0.2%	غرب غزة
South Gov.	1.34%	1.34%	1.33%	0.37%	0.35%	0.39%	0.54%	0.54%	0.54%	المحافظات الجنوبية

Table 25: Distribution of Drop-Out Percentage by Grade, Gender and Supervising Authority in North Gov. Dir. 2017/2018

Grade	Private		خاصة		UNRWA		وكالة		Government		حكومة		All Authorities		كافة السلطات		الصف
	كلا الجنسين Both	اناث Female	ذكور Male	كلا الجنسين Both	اناث Female	ذكور Male	كلا الجنسين Both	اناث Female	ذكور Male	كلا الجنسين Both	اناث Female	ذكور Male	كلا الجنسين Both	اناث Female	ذكور Male		
All Grades	0.06%	0.04%	0.07%	0.33%	0.21%	0.51%	1.21%	0.86%	1.59%	0.99%	0.71%	1.27%	0.99%	0.71%	1.27%	كافة الصفوف	
1st	0.1%	0.0%	0.1%	0.0%	0.0%	0.0%	0.1%	0.1%	0.1%	0.1%	0.1%	0.1%	0.1%	0.1%	0.1%	الاول الاساسي	
2nd	0.1%	0.2%	0.1%	0.0%	0.0%	0.0%	0.1%	0.0%	0.1%	0.1%	0.1%	0.1%	0.1%	0.1%	0.1%	الثاني الاساسي	
3rd	0.0%	0.0%	0.0%	0.0%	0.0%	0.0%	0.1%	0.0%	0.1%	0.0%	0.1%	0.1%	0.0%	0.1%	0.1%	الثالث الاساسي	
4th	0.0%	0.0%	0.0%	0.0%	0.0%	0.1%	0.1%	0.0%	0.1%	0.0%	0.1%	0.0%	0.0%	0.1%	0.0%	الرابع الاساسي	
5th	0.0%	0.0%	0.0%	0.2%	0.1%	0.3%	0.2%	0.1%	0.4%	0.2%	0.1%	0.3%	0.2%	0.1%	0.3%	الخامس الاساسي	
6th	0.0%	0.0%	0.0%	0.3%	0.1%	0.5%	0.4%	0.2%	0.7%	0.4%	0.2%	0.6%	0.4%	0.2%	0.6%	السادس الاساسي	
7th	0.1%	0.0%	0.1%	0.5%	0.2%	1.0%	1.1%	0.5%	1.8%	1.0%	0.4%	1.5%	1.0%	0.4%	1.5%	السابع الاساسي	
8th	0.0%	0.0%	0.1%	1.0%	0.8%	1.2%	1.6%	0.7%	2.5%	1.4%	0.7%	2.1%	1.4%	0.7%	2.1%	الثامن الاساسي	
9th	0.1%	0.1%	0.1%	0.7%	0.4%	1.1%	2.3%	1.1%	3.6%	1.9%	0.9%	3.0%	1.9%	0.9%	3.0%	التاسع الاساسي	
Basic Stage	0.05%	0.05%	0.06%	0.31%	0.19%	0.48%	0.65%	0.31%	1.00%	0.53%	0.26%	0.79%	0.53%	0.26%	0.79%	المرحلة الاساسية	
10th Acad	0.1%	0.0%	0.3%	10.1%	7.8%	16.2%	3.5%	2.2%	5.2%	3.2%	2.1%	4.7%	3.2%	2.1%	4.7%	العاشر الاكاديمي	
10th Voc.	0.9%	0.0%	0.9%	(-)	(-)	(-)	5.3%	2.7%	6.5%	4.9%	2.7%	5.9%	4.9%	2.7%	5.9%	العاشر المهني	
1st Sc.	0.0%	0.0%	0.0%	(-)	(-)	(-)	0.5%	0.3%	0.8%	0.4%	0.3%	0.6%	0.4%	0.3%	0.6%	العاشر علمي	
2nd Sc.	0.0%	0.0%	0.0%	(-)	(-)	(-)	0.2%	0.1%	0.3%	0.2%	0.1%	0.3%	0.2%	0.1%	0.3%	الثاني عشر علمي	
1st Tech.	0.0%	0.0%	0.0%	(-)	(-)	(-)	0.1%	0.2%	0.0%	0.1%	0.2%	0.0%	0.1%	0.2%	0.0%	الثاني عشر تكنولوجي	
2nd Tech.	(-)	(-)	(-)	(-)	(-)	(-)	7.7%	21.4%	0.0%	7.7%	21.4%	0.0%	7.7%	21.4%	0.0%	الثاني عشر تكنولوجيا	
1st Lit.	0.0%	0.0%	0.0%	(-)	(-)	(-)	5.8%	4.5%	8.1%	5.5%	4.2%	7.5%	5.5%	4.2%	7.5%	العاشر ادبي	
2nd Lit.	0.0%	0.0%	0.0%	(-)	(-)	(-)	2.9%	3.3%	2.2%	2.7%	3.1%	2.1%	2.7%	3.1%	2.1%	الثاني عشر ادبي	
1st L&B	0.0%	0.0%	0.0%	(-)	(-)	(-)	2.9%	1.8%	4.3%	2.9%	1.8%	4.3%	2.9%	1.8%	4.3%	العاشر ريادة وأعمال	
2nd L&B	0.0%	0.0%	0.0%	(-)	(-)	(-)	1.8%	1.8%	1.8%	1.8%	1.8%	1.8%	1.8%	1.8%	1.8%	الثاني عشر ريادة وأعمال	
1st Agr.	(-)	(-)	(-)	(-)	(-)	(-)	0.0%	0.0%	0.0%	0.0%	0.0%	0.0%	0.0%	0.0%	0.0%	العاشر زراعي	
2nd Agr.	(-)	(-)	(-)	(-)	(-)	(-)	0.0%	0.0%	0.0%	0.0%	0.0%	0.0%	0.0%	0.0%	0.0%	الثاني عشر زراعي	
1st Ind.	1.2%	0.0%	1.2%	(-)	(-)	(-)	1.3%	1.3%	1.4%	1.3%	1.3%	1.3%	1.3%	1.3%	1.3%	العاشر صناعي	
2nd Ind.	0.8%	0.0%	0.8%	(-)	(-)	(-)	1.7%	5.6%	1.1%	1.6%	5.5%	1.1%	1.6%	5.5%	1.1%	الثاني عشر صناعي	
1st Shar.	0.0%	0.0%	0.0%	(-)	(-)	(-)	0.0%	0.0%	0.0%	0.0%	0.0%	0.0%	0.0%	0.0%	0.0%	العاشر شرعي	
2nd Shar.	0.0%	0.0%	0.0%	(-)	(-)	(-)	0.0%	0.0%	0.0%	0.0%	0.0%	0.0%	0.0%	0.0%	0.0%	الثاني عشر شرعي	
1st Hotel.	0.0%	0.0%	0.0%	(-)	(-)	(-)	(-)	(-)	(-)	0.0%	0.0%	0.0%	0.0%	0.0%	0.0%	العاشر فنون	
2nd Hotel.	0.0%	0.0%	0.0%	(-)	(-)	(-)	(-)	(-)	(-)	0.0%	0.0%	0.0%	0.0%	0.0%	0.0%	الثاني عشر فنون	
1st other voc.	(-)	(-)	(-)	(-)	(-)	(-)	3.1%	3.1%	0.0%	3.1%	3.1%	0.0%	3.1%	3.1%	0.0%	العاشر اقتصاد منزلي	
2nd other voc.	(-)	(-)	(-)	(-)	(-)	(-)	4.3%	4.3%	0.0%	4.3%	4.3%	0.0%	4.3%	4.3%	0.0%	الثاني عشر اقتصاد منزلي	
Secondary Stage	0.09%	0.00%	0.16%	10.07%	7.84%	16.22%	3.18%	2.53%	4.06%	2.92%	2.37%	3.65%	2.92%	2.37%	3.65%	المرحلة الثانوية	

جدول 26: توزيع النسبة المئوية المتسربة حسب الصف والجنس والجهة المشرفة في منطقتي المحافظات الحفيفة، 2018/2017

Table 26: Distribution of Drop-Out Percentage by Grade, Gender and Supervising Authority in South Gov. Dir. 2017/2018

Grade	Private			UNRWA			Government			All Authorities			الصف
	كلا الجنسين Both	اناث Female	ذكور Male	كلا الجنسين Both	اناث Female	ذكور Male	كلا الجنسين Both	اناث Female	ذكور Male	كلا الجنسين Both	اناث Female	ذكور Male	
All Grades	0.03%	0.07%	0.00%	0.18%	0.07%	0.28%	0.96%	1.02%	0.89%	0.54%	0.54%	0.54%	كافة الصفوف
1st	0.0%	0.0%	0.0%	0.0%	0.0%	0.0%	1.4%	1.6%	1.2%	0.5%	0.6%	0.4%	الاول الاساسي
2nd	0.0%	0.0%	0.0%	0.0%	0.0%	0.0%	0.7%	1.2%	0.1%	0.2%	0.4%	0.0%	الثاني الاساسي
3rd	0.0%	0.0%	0.0%	0.0%	0.0%	0.0%	0.8%	1.3%	0.2%	0.3%	0.5%	0.1%	الثالث الاساسي
4th	0.1%	0.1%	0.0%	0.0%	0.0%	0.1%	0.8%	1.3%	0.2%	0.3%	0.5%	0.1%	الرابع الاساسي
5th	0.0%	0.0%	0.0%	0.2%	0.0%	0.4%	0.2%	0.1%	0.3%	0.2%	0.1%	0.3%	الخامس الاساسي
6th	0.1%	0.2%	0.0%	0.2%	0.0%	0.4%	0.2%	0.1%	0.4%	0.2%	0.0%	0.4%	السادس الاساسي
7th	0.0%	0.0%	0.0%	0.4%	0.2%	0.6%	0.7%	0.2%	1.1%	0.5%	0.2%	0.7%	السابع الاساسي
8th	0.3%	0.7%	0.0%	0.5%	0.2%	0.7%	0.6%	0.4%	0.9%	0.5%	0.3%	0.8%	الثامن الاساسي
9th	0.0%	0.0%	0.0%	0.5%	0.3%	0.7%	1.1%	0.8%	1.4%	0.7%	0.5%	0.9%	التاسع الاساسي
Basic Stage	0.03%	0.08%	0.00%	0.18%	0.07%	0.28%	0.72%	0.81%	0.62%	0.37%	0.35%	0.39%	المرحلة الاساسية
10th Acad	0.0%	0.0%	0.0%	(-)	(-)	(-)	0.7%	0.5%	0.9%	0.7%	0.5%	0.9%	العاشر الاكاديمي
10th Voc.	(-)	(-)	(-)	(-)	(-)	(-)	(-)	(-)	(-)	(-)	(-)	(-)	العاشر المهني
1st Sc.	0.0%	0.0%	0.0%	(-)	(-)	(-)	0.3%	0.3%	0.3%	0.3%	0.3%	0.3%	الحادي عشر علمي
2nd Sc.	0.0%	0.0%	0.0%	(-)	(-)	(-)	0.3%	0.3%	0.3%	0.3%	0.3%	0.3%	الثاني عشر علمي
1st Tech.	(-)	(-)	(-)	(-)	(-)	(-)	(-)	(-)	(-)	(-)	(-)	(-)	الحادي عشر تكنولوجي
2nd Tech.	(-)	(-)	(-)	(-)	(-)	(-)	(-)	(-)	(-)	(-)	(-)	(-)	الثاني عشر تكنولوجي
1st Lit.	0.0%	0.0%	0.0%	(-)	(-)	(-)	2.5%	2.7%	2.2%	2.4%	2.6%	2.2%	الحادي عشر ادبي
2nd Lit.	0.0%	0.0%	0.0%	(-)	(-)	(-)	2.2%	2.2%	2.1%	2.2%	2.2%	2.1%	الثاني عشر ادبي
1st L&B	(-)	(-)	(-)	(-)	(-)	(-)	2.4%	1.0%	2.9%	2.4%	1.0%	2.9%	الحادي عشر ريادة وأعمال
2nd L&B	(-)	(-)	(-)	(-)	(-)	(-)	(-)	(-)	(-)	(-)	(-)	(-)	الثاني عشر ريادة وأعمال
1st Agr.	(-)	(-)	(-)	(-)	(-)	(-)	1.3%	(-)	1.3%	1.3%	(-)	1.3%	الحادي عشر زراعي
2nd Agr.	(-)	(-)	(-)	(-)	(-)	(-)	0.0%	(-)	0.0%	0.0%	(-)	0.0%	الثاني عشر زراعي
1st Ind.	(-)	(-)	(-)	(-)	(-)	(-)	2.4%	0.0%	3.7%	2.4%	0.0%	3.7%	الحادي عشر صناعي
2nd Ind.	(-)	(-)	(-)	(-)	(-)	(-)	0.9%	0.0%	1.5%	0.9%	0.0%	1.5%	الثاني عشر صناعي
1st Shar.	(-)	(-)	(-)	(-)	(-)	(-)	1.2%	1.6%	0.9%	1.2%	1.6%	0.9%	الحادي عشر شرعي
2nd Shar.	(-)	(-)	(-)	(-)	(-)	(-)	2.6%	1.8%	3.5%	2.6%	1.8%	3.5%	الثاني عشر شرعي
1st Hotel.	(-)	(-)	(-)	(-)	(-)	(-)	(-)	(-)	(-)	(-)	(-)	(-)	الحادي عشر فندق
2nd Hotel.	(-)	(-)	(-)	(-)	(-)	(-)	(-)	(-)	(-)	(-)	(-)	(-)	الثاني عشر فندق
1st other voc.	(-)	(-)	(-)	(-)	(-)	(-)	0.0%	0.0%	(-)	0.0%	0.0%	(-)	الحادي عشر اقتصاد منزلي
2nd other voc.	(-)	(-)	(-)	(-)	(-)	(-)	2.9%	2.9%	(-)	2.9%	2.9%	(-)	الثاني عشر اقتصاد منزلي
Secondary Stage	0.00%	0.00%	0.00%	(-)	(-)	(-)	1.36%	1.36%	1.36%	1.34%	1.34%	1.33%	المرحلة الثانوية

Table 27: Distribution of Drop-Out Percentage by Grade, Gender and Supervising Authority in All Governorates , 2017/2018

Grade	Private		خاصة		UNRWA		وكالة		Government		الحكومة		All Authorities			الصف
	كلا الجنسين Both	اناث Female	ذكور Male	كلا الجنسين Both	اناث Female	ذكور Male	كلا الجنسين Both	اناث Female	ذكور Male	كلا الجنسين Both	اناث Female	ذكور Male	كلا الجنسين Both	اناث Female	ذكور Male	
All Grades	0.05%	0.04%	0.06%	0.20%	0.10%	0.31%	1.13%	0.91%	1.37%	0.79%	0.63%	0.95%	0.79%	0.63%	0.95%	كافة الصفوف
1st	0.1%	0.0%	0.1%	0.0%	0.0%	0.0%	0.5%	0.5%	0.4%	0.3%	0.3%	0.2%	0.3%	0.3%	0.2%	الاول الاساسي
2nd	0.1%	0.1%	0.1%	0.0%	0.0%	0.0%	0.2%	0.4%	0.1%	0.1%	0.1%	0.1%	0.1%	0.2%	0.1%	الثاني الاساسي
3rd	0.0%	0.0%	0.0%	0.0%	0.0%	0.0%	0.2%	0.4%	0.1%	0.1%	0.1%	0.1%	0.2%	0.1%	0.1%	الثالث الاساسي
4th	0.0%	0.0%	0.0%	0.0%	0.0%	0.1%	0.2%	0.4%	0.1%	0.2%	0.1%	0.1%	0.2%	0.2%	0.1%	الرابع الاساسي
5th	0.0%	0.0%	0.0%	0.2%	0.0%	0.4%	0.2%	0.1%	0.4%	0.2%	0.1%	0.3%	0.2%	0.1%	0.3%	الخامس الاساسي
6th	0.0%	0.1%	0.0%	0.2%	0.0%	0.4%	0.4%	0.2%	0.6%	0.3%	0.1%	0.5%	0.3%	0.1%	0.5%	السادس الاساسي
7th	0.1%	0.0%	0.1%	0.4%	0.2%	0.6%	1.0%	0.4%	1.6%	0.8%	0.3%	1.2%	0.8%	0.3%	1.2%	السابع الاساسي
8th	0.1%	0.1%	0.0%	0.6%	0.3%	0.8%	1.4%	0.7%	2.1%	1.0%	0.5%	1.5%	1.0%	0.5%	1.5%	الثامن الاساسي
9th	0.1%	0.1%	0.1%	0.5%	0.3%	0.8%	2.0%	1.0%	3.1%	1.4%	0.7%	2.1%	1.4%	0.7%	2.1%	التاسع الاساسي
Basic Stage	0.05%	0.05%	0.05%	0.20%	0.09%	0.31%	0.67%	0.44%	0.90%	0.46%	0.30%	0.61%	0.46%	0.30%	0.61%	المرحلة الاساسية
10th Acad	0.1%	0.0%	0.2%	10.1%	7.8%	16.2%	2.3%	1.5%	3.2%	2.1%	1.4%	3.0%	2.1%	1.4%	3.0%	العاشر الاكاديمي
10th Voc.	0.9%	(-)	0.9%	(-)	(-)	(-)	5.3%	2.7%	6.5%	4.9%	2.7%	5.9%	4.9%	2.7%	5.9%	العاشر المهني
1st Sc.	0.0%	0.0%	0.0%	(-)	(-)	(-)	0.4%	0.3%	0.6%	0.4%	0.3%	0.5%	0.4%	0.3%	0.5%	الحادي عشر علمي
2nd Sc.	0.0%	0.0%	0.0%	(-)	(-)	(-)	0.2%	0.2%	0.3%	0.2%	0.2%	0.3%	0.2%	0.2%	0.3%	الثاني عشر علمي
1st Tech.	0.0%	0.0%	0.0%	(-)	(-)	(-)	0.1%	0.2%	0.0%	0.1%	0.2%	0.0%	0.1%	0.2%	0.0%	الحادي عشر تكنولوجيا
2nd Tech.	(-)	(-)	(-)	(-)	(-)	(-)	7.7%	21.4%	0.0%	7.7%	21.4%	0.0%	7.7%	21.4%	0.0%	الثاني عشر تكنولوجيا
1st Lit.	0.0%	0.0%	0.0%	(-)	(-)	(-)	4.3%	3.7%	5.2%	4.1%	3.6%	5.0%	4.1%	3.6%	5.0%	الحادي عشر ادبي
2nd Lit.	0.0%	0.0%	0.0%	(-)	(-)	(-)	2.6%	2.8%	2.2%	2.5%	2.7%	2.1%	2.5%	2.7%	2.1%	الثاني عشر ادبي
1st L&B	0.0%	0.0%	0.0%	(-)	(-)	(-)	2.8%	1.7%	3.9%	2.8%	1.7%	3.8%	2.8%	1.7%	3.8%	الحادي عشر رياضة وأصم
2nd L&B	0.0%	0.0%	0.0%	(-)	(-)	(-)	1.8%	1.8%	1.8%	1.8%	1.8%	1.8%	1.8%	1.8%	1.8%	الثاني عشر رياضة وأصم
1st Agr.	(-)	(-)	(-)	(-)	(-)	(-)	0.8%	0.0%	0.9%	0.8%	0.0%	0.9%	0.8%	0.0%	0.9%	الحادي عشر زراعي
2nd Agr.	(-)	(-)	(-)	(-)	(-)	(-)	0.0%	0.0%	0.0%	0.0%	0.0%	0.0%	0.0%	0.0%	0.0%	الثاني عشر زراعي
1st Ind.	1.2%	(-)	1.2%	(-)	(-)	(-)	1.5%	0.9%	1.6%	1.5%	0.9%	1.5%	1.5%	0.9%	1.5%	الحادي عشر صناعي
2nd Ind.	0.8%	0.0%	0.8%	(-)	(-)	(-)	1.6%	4.2%	1.1%	1.5%	4.1%	1.1%	1.5%	4.1%	1.1%	الثاني عشر صناعي
1st Shar.	0.0%	0.0%	0.0%	(-)	(-)	(-)	1.2%	1.5%	0.8%	1.1%	1.5%	0.8%	1.1%	1.5%	0.8%	الحادي عشر شرعي
2nd Shar.	0.0%	0.0%	0.0%	(-)	(-)	(-)	2.4%	1.7%	3.4%	2.4%	1.6%	3.2%	2.4%	1.6%	3.2%	الثاني عشر شرعي
1st Hotel.	0.0%	0.0%	0.0%	(-)	(-)	(-)	(-)	(-)	(-)	0.0%	0.0%	0.0%	0.0%	0.0%	0.0%	الحادي عشر فندقي
2nd Hotel.	0.0%	0.0%	0.0%	(-)	(-)	(-)	(-)	(-)	(-)	0.0%	0.0%	0.0%	0.0%	0.0%	0.0%	الثاني عشر فندقي
1st other voc.	(-)	(-)	(-)	(-)	(-)	(-)	2.3%	2.3%	(-)	2.3%	2.3%	(-)	2.3%	2.3%	(-)	الحادي عشر اقتصاد منزلي
2nd other voc.	(-)	(-)	(-)	(-)	(-)	(-)	3.9%	3.9%	(-)	3.9%	3.9%	(-)	3.9%	3.9%	(-)	الثاني عشر اقتصاد منزلي
Secondary Stage	0.08%	0.00%	0.14%	10.07%	7.84%	16.22%	2.40%	2.05%	2.85%	2.27%	1.96%	2.66%	2.27%	1.96%	2.66%	المرحلة الثانوية

جدول 28: توزيع النسبة المئوية للرسوب حسب المرحلة والجنس والمديرية، 2017/2018

Table 28: Distribution of Repetitions Percentage by Directorate, Stage and Gender, 2017/2018

Directorate	الثانوي Secondary			الاساسي Basic			All Stage			كافة المراحل All Stages			المديرية
	كلا الجنسين Both	اناث Female	ذكور Male	كلا الجنسين Both	اناث Female	ذكور Male	كلا الجنسين Both	اناث Female	ذكور Male	كلا الجنسين Both	اناث Female	ذكور Male	
All Governorates	0.85%	0.80%	0.91%	0.81%	0.70%	0.92%	0.82%	0.72%	0.92%				كافة المحافظات
Jenin	1.1%	1.1%	1.2%	1.7%	1.6%	1.7%	1.6%	1.5%	1.6%				جنين
South Nablus	0.9%	0.8%	0.9%	1.8%	1.6%	2.0%	1.6%	1.5%	1.8%				جنوب نابلس
Nablus	1.2%	1.4%	1.0%	1.4%	1.4%	1.3%	1.3%	1.4%	1.3%				نابلس
Salfit	0.4%	0.0%	0.7%	0.6%	0.3%	1.0%	0.6%	0.2%	1.0%				سلفيت
Tulkarm	1.2%	1.3%	1.1%	1.4%	1.1%	1.6%	1.4%	1.2%	1.5%				طراكم
Qalqilya	0.4%	0.4%	0.3%	0.8%	0.6%	0.9%	0.7%	0.6%	0.8%				قالقيلية
Ramallah & Al-Bireh	0.7%	0.8%	0.5%	0.6%	0.4%	0.7%	0.6%	0.5%	0.7%				رام الله والبيرة
Jerusalem Suburbs	1.8%	1.7%	1.9%	0.6%	0.6%	0.7%	0.8%	0.8%	0.9%				ضواحي القدس
Jerusalem	1.1%	0.9%	1.3%	0.5%	0.6%	0.5%	0.6%	0.6%	0.6%				القدس
Bethlehem	1.2%	1.0%	1.4%	1.1%	1.1%	1.2%	1.2%	1.1%	1.2%				بيت لحم
Yatta	0.5%	0.7%	0.2%	1.3%	1.3%	1.2%	1.2%	1.2%	1.1%				يطا
Jericho	0.7%	0.5%	0.9%	0.7%	0.7%	0.8%	0.7%	0.6%	0.8%				أريحا
North Hebron	0.6%	0.4%	0.9%	1.2%	1.0%	1.4%	1.1%	0.9%	1.3%				شمال الخليل
Hebron	0.6%	0.6%	0.6%	0.2%	0.2%	0.2%	0.3%	0.3%	0.2%				الخليل
South Hebron	0.9%	0.9%	0.9%	0.9%	0.8%	1.1%	0.9%	0.8%	1.1%				جنوب الخليل
Qabalya	0.4%	0.2%	0.6%	0.9%	0.4%	1.4%	0.8%	0.4%	1.2%				قباطية
Tubas	0.8%	0.3%	1.5%	1.1%	1.0%	1.3%	1.1%	0.8%	1.3%				طوباس
North Gov.	0.89%	0.86%	0.93%	0.95%	0.84%	1.06%	0.94%	0.85%	1.04%				المحافظات الشمالية
North Gaza	0.6%	0.4%	0.9%	0.6%	0.5%	0.8%	0.6%	0.4%	0.8%				شمال غزة
Khan Younis	1.2%	1.0%	1.4%	1.0%	0.9%	1.0%	1.0%	1.0%	1.1%				خان يونس
Rafah	0.4%	0.3%	0.5%	0.5%	0.4%	0.6%	0.5%	0.4%	0.6%				رفح
Middle Area Dir.	1.6%	1.7%	1.4%	0.8%	0.6%	0.9%	0.9%	0.8%	1.0%				الوسطى
East Gaza	0.8%	0.9%	0.7%	0.7%	0.6%	0.8%	0.7%	0.7%	0.8%				شرق غزة
East Khan Younis	0.8%	0.6%	1.1%	0.6%	0.5%	0.8%	0.7%	0.5%	0.8%				شرق خان يونس
West Gaza	0.3%	0.2%	0.3%	0.3%	0.2%	0.4%	0.3%	0.2%	0.4%				غرب غزة
South Gov.	0.78%	0.70%	0.87%	0.63%	0.51%	0.74%	0.66%	0.55%	0.76%				المحافظات الجنوبية

جدول 29: توزيع النسبة المئوية المشرفة في منديات المحافظات الشمالية، 2018/2017
 توزيع النسبة المئوية المشرفة في منديات المحافظات الشمالية، 2018/2017

Grade	Private			UNRWA			Government			All Authorities			Grade	Level
	كلا الجنسين Both	اناث Female	ذكور Male	كلا الجنسين Both	اناث Female	ذكور Male	كلا الجنسين Both	اناث Female	ذكور Male	كلا الجنسين Both	اناث Female	ذكور Male		
All Grades	0.18%	0.18%	0.18%	0.46%	0.37%	0.59%	1.12%	0.99%	1.26%	0.94%	0.85%	1.04%	كافة الصفوف	
1st	0.1%	0.0%	0.1%	0.0%	0.0%	0.0%	0.1%	0.1%	0.1%	0.1%	0.1%	0.1%	الأولى الأساسية	
2nd	0.0%	0.0%	0.0%	0.0%	0.0%	0.0%	0.1%	0.1%	0.1%	0.0%	0.0%	0.0%	الثاني الأساسية	
3rd	0.0%	0.0%	0.0%	0.1%	0.2%	0.0%	0.1%	0.0%	0.1%	0.1%	0.0%	0.1%	الثالث الأساسية	
4th	0.0%	0.0%	0.0%	0.1%	0.1%	0.2%	0.1%	0.0%	0.1%	0.1%	0.0%	0.1%	الرابع الأساسية	
5th	0.3%	0.3%	0.2%	0.6%	0.6%	0.5%	1.8%	1.6%	2.0%	1.5%	1.4%	1.6%	الخامس الأساسية	
6th	0.2%	0.2%	0.3%	1.0%	0.9%	1.1%	2.1%	1.8%	2.3%	1.8%	1.6%	2.0%	السادس الأساسية	
7th	0.5%	0.6%	0.4%	0.9%	0.5%	1.4%	2.2%	2.0%	2.5%	1.9%	1.7%	2.1%	السابع الأساسية	
8th	0.4%	0.2%	0.5%	1.1%	0.9%	1.5%	2.2%	1.8%	2.6%	1.9%	1.6%	2.3%	الثامن الأساسية	
9th	0.5%	0.5%	0.4%	0.3%	0.1%	0.5%	1.9%	1.6%	2.1%	1.6%	1.4%	1.8%	التاسع الأساسية	
Basic Stage	0.14%	0.14%	0.15%	0.46%	0.37%	0.59%	1.17%	1.03%	1.32%	0.95%	0.84%	1.06%	المرحلة الأساسية	
10th Acad.	0.6%	0.6%	0.6%	0.0%	0.0%	0.0%	1.7%	1.7%	1.6%	1.6%	1.6%	1.5%	العاشر الأساسية	
10th Voc.	1.7%	(-)	1.7%	(-)	(-)	(-)	2.8%	4.9%	1.7%	2.7%	4.9%	1.7%	العاشر المهنية	
1st Sc.	0.1%	0.1%	0.0%	(-)	(-)	(-)	0.2%	0.0%	0.5%	0.2%	0.0%	0.4%	العاشر علمي	
2nd Sc.	0.1%	0.0%	0.1%	(-)	(-)	(-)	0.1%	0.0%	0.2%	0.1%	0.0%	0.2%	الثاني عشر علمي	
1st Tech	0.0%	0.0%	0.0%	(-)	(-)	(-)	0.2%	0.0%	0.5%	0.2%	0.0%	0.5%	العاشر عشر تكنولوجيا	
2nd Tech	0.0%	0.0%	0.0%	(-)	(-)	(-)	0.0%	0.0%	0.0%	0.0%	0.0%	0.0%	الثاني عشر تكنولوجيا	
1st Lit.	0.8%	1.1%	0.3%	(-)	(-)	(-)	1.1%	1.0%	1.1%	1.0%	1.0%	1.0%	العاشر عشر ادبي	
2nd Lit.	0.2%	0.0%	0.4%	(-)	(-)	(-)	0.2%	0.1%	0.3%	0.2%	0.1%	0.3%	الثاني عشر ادبي	
1st L&B	0.0%	0.0%	0.0%	(-)	(-)	(-)	0.7%	0.8%	0.6%	0.7%	0.8%	0.6%	العاشر عشر زيادة واصل	
2nd L&B	0.0%	0.0%	0.0%	(-)	(-)	(-)	0.1%	0.0%	0.1%	0.1%	0.0%	0.1%	الثاني عشر زيادة واصل	
1st Agr.	(-)	(-)	(-)	(-)	(-)	(-)	0.0%	0.0%	0.0%	0.0%	0.0%	0.0%	العاشر عشر زراعي	
2nd Agr.	(-)	(-)	(-)	(-)	(-)	(-)	0.0%	0.0%	0.0%	0.0%	0.0%	0.0%	الثاني عشر زراعي	
1st Ind.	3.1%	(-)	3.1%	(-)	(-)	(-)	0.8%	0.0%	0.9%	1.0%	0.0%	1.1%	العاشر عشر صناعي	
2nd Ind.	0.0%	0.0%	0.0%	(-)	(-)	(-)	0.3%	0.0%	0.3%	0.2%	0.0%	0.3%	الثاني عشر صناعي	
1st Shar.	0.0%	0.0%	0.0%	(-)	(-)	(-)	0.0%	0.0%	0.0%	0.0%	0.0%	0.0%	العاشر عشر شرعي	
2nd Shar.	0.0%	0.0%	0.0%	(-)	(-)	(-)	0.0%	0.0%	0.0%	0.0%	0.0%	0.0%	الثاني عشر شرعي	
1st Hotel .	1.3%	0.0%	1.8%	(-)	(-)	(-)	(-)	(-)	(-)	1.3%	0.0%	1.8%	العاشر عشر فني	
2nd Hotel .	0.0%	0.0%	0.0%	(-)	(-)	(-)	(-)	(-)	(-)	0.0%	0.0%	0.0%	الثاني عشر فني	
1st Hotel .	(-)	(-)	(-)	(-)	(-)	(-)	0.8%	0.8%	(-)	0.8%	0.8%	(-)	العاشر عشر اقتصاد منزلي	
2nd Hotel .	(-)	(-)	(-)	(-)	(-)	(-)	0.0%	0.0%	(-)	0.0%	0.0%	(-)	الثاني عشر اقتصاد منزلي	
Secondary Stage	0.44%	0.43%	0.44%	0.00%	0.00%	0.00%	0.94%	0.90%	0.99%	0.89%	0.86%	0.93%	المرحلة الثانوية	

جدول 30: توزيع النسبة المئوية للمعوية للرسوب حسب الصف والجنس والجهة المشرفة في تدريبات المحافظات الحنينية، 2018/2017

Table 30: Distribution of Receptions Percentage by Grade, Gender and Supervising Authority in South Gov. Dir. 2017/2018

Grade	Private			UNRWA			Government			All Authorities			الصف
	كلا الجنسين Both	انث Female	ذكور Male	كلا الجنسين Both	انث Female	ذكور Male	كلا الجنسين Both	انث Female	ذكور Male	كلا الجنسين Both	انث Female	ذكور Male	
All Grades	0.01%	0.00%	0.01%	0.57%	0.41%	0.73%	0.79%	0.72%	0.87%	0.66%	0.55%	0.76%	كافة الصفوف
1st	0.0%	0.0%	0.0%	0.1%	0.0%	0.1%	0.0%	0.0%	0.0%	0.0%	0.0%	0.0%	الاول الاساسي
2nd	0.0%	0.0%	0.0%	0.0%	0.0%	0.0%	0.0%	0.0%	0.0%	0.0%	0.0%	0.0%	الثاني الاساسي
3rd	0.0%	0.0%	0.0%	0.0%	0.0%	0.0%	0.0%	0.0%	0.0%	0.0%	0.0%	0.0%	الثالث الاساسي
4th	0.0%	0.0%	0.0%	0.0%	0.0%	0.0%	0.0%	0.0%	0.1%	0.0%	0.0%	0.0%	الرابع الاساسي
5th	0.1%	0.0%	0.1%	1.3%	1.0%	1.5%	1.7%	1.6%	1.9%	1.4%	1.2%	1.6%	الخامس الاساسي
6th	0.0%	0.0%	0.0%	1.3%	1.0%	1.6%	1.5%	1.4%	1.6%	1.3%	1.1%	1.5%	السادس الاساسي
7th	0.0%	0.0%	0.0%	1.4%	0.9%	1.8%	1.6%	1.5%	1.7%	1.4%	1.1%	1.7%	السابع الاساسي
8th	0.0%	0.0%	0.0%	1.1%	0.7%	1.4%	1.4%	1.2%	1.7%	1.2%	0.9%	1.5%	الثامن الاساسي
9th	0.0%	0.0%	0.0%	0.4%	0.2%	0.6%	1.0%	1.0%	1.0%	0.6%	0.5%	0.8%	التاسع الاساسي
Basic Stage	0.01%	0.00%	0.01%	0.57%	0.41%	0.73%	0.79%	0.72%	0.86%	0.63%	0.51%	0.74%	المرحلة الاساسية
10th Acad.	0.0%	0.0%	0.0%	(-)	(-)	(-)	1.4%	1.3%	1.5%	1.4%	1.3%	1.5%	العاشر الاساسي
10th Voc.	(-)	(-)	(-)	(-)	(-)	(-)	(-)	(-)	(-)	(-)	(-)	(-)	العاشر المعني
1st Sc.	0.0%	0.0%	0.0%	(-)	(-)	(-)	0.0%	0.0%	0.0%	0.1%	0.0%	0.1%	الحادي عشر علمي
2nd Sc.	0.0%	0.0%	0.0%	(-)	(-)	(-)	0.0%	0.0%	0.0%	0.0%	0.0%	0.0%	الثاني عشر علمي
1st Tech	(-)	(-)	(-)	(-)	(-)	(-)	(-)	(-)	(-)	(-)	(-)	(-)	الحادي عشر تكنولوجياي
2nd Tech	(-)	(-)	(-)	(-)	(-)	(-)	(-)	(-)	(-)	(-)	(-)	(-)	الثاني عشر تكنولوجياي
1st Lit.	0.0%	0.0%	0.0%	(-)	(-)	(-)	1.1%	1.0%	1.4%	1.3%	1.5%	1.2%	الحادي عشر ادبي
2nd Lit.	0.0%	0.0%	0.0%	(-)	(-)	(-)	0.0%	0.0%	0.0%	0.0%	0.0%	0.0%	الثاني عشر ادبي
1st L&B	(-)	(-)	(-)	(-)	(-)	(-)	0.7%	0.7%	0.8%	(-)	(-)	(-)	الحادي عشر ريادة وأعمال
2nd L&B	(-)	(-)	(-)	(-)	(-)	(-)	(-)	(-)	(-)	(-)	(-)	(-)	الثاني عشر ريادة وأعمال
1st Agr.	(-)	(-)	(-)	(-)	(-)	(-)	2.6%	(-)	2.6%	(-)	(-)	3.5%	الحادي عشر زراعي
2nd Agr.	(-)	(-)	(-)	(-)	(-)	(-)	0.0%	(-)	0.0%	0.0%	(-)	0.0%	الثاني عشر زراعي
1st Ind.	(-)	(-)	(-)	(-)	(-)	(-)	0.5%	0.0%	0.7%	2.2%	0.0%	3.3%	الحادي عشر صناعي
2nd Ind.	(-)	(-)	(-)	(-)	(-)	(-)	0.0%	0.0%	0.0%	0.0%	0.0%	0.0%	الثاني عشر صناعي
1st Shar.	(-)	(-)	(-)	(-)	(-)	(-)	2.4%	2.1%	2.6%	0.0%	0.0%	0.0%	الحادي عشر شرعي
2nd Shar.	(-)	(-)	(-)	(-)	(-)	(-)	0.0%	0.0%	0.0%	0.0%	0.0%	0.0%	الثاني عشر شرعي
1st Hotel .	(-)	(-)	(-)	(-)	(-)	(-)	(-)	(-)	(-)	(-)	(-)	(-)	الحادي عشر فنقي
2nd Hotel .	(-)	(-)	(-)	(-)	(-)	(-)	(-)	(-)	(-)	(-)	(-)	(-)	الثاني عشر فنقي
1st Hotel .	(-)	(-)	(-)	(-)	(-)	(-)	0.0%	0.0%	(-)	12.5%	12.5%	(-)	الحادي عشر اقتصاد منزلي
2nd Hotel .	(-)	(-)	(-)	(-)	(-)	(-)	0.0%	0.0%	(-)	0.0%	0.0%	(-)	الثاني عشر اقتصاد منزلي
Secondary Stage	0.00%	0.00%	0.00%	(-)	(-)	(-)	0.79%	0.71%	0.89%	0.78%	0.70%	0.87%	المرحلة الثانوية

جدول 31: توزيع النسبة المئوية العمومية للرسوب والجنس والجهة المشرفة في كافة المحافظات، 2018/2017

Table 31: Distribution of Repletions Percentage by Grade, Gender and Supervising Authority in All Governorates, 2017/2018

Grade	Private			UNRWA			Government			All Authorities			الصف
	كلا الجنسين Both	الانث Female	ذكور Male	كلا الجنسين Both	الانث Female	ذكور Male	كلا الجنسين Both	الانث Female	ذكور Male	كلا الجنسين Both	الانث Female	ذكور Male	
All Grades	0.15%	0.15%	0.15%	0.56%	0.40%	0.71%	1.02%	0.91%	1.14%	0.82%	0.72%	0.92%	كافة الصفوف
1st	0.1%	0.0%	0.1%	0.0%	0.0%	0.1%	0.1%	0.1%	0.1%	0.1%	0.1%	0.1%	الأول الأساسي
2nd	0.0%	0.0%	0.0%	0.0%	0.0%	0.0%	0.0%	0.0%	0.0%	0.0%	0.0%	0.0%	الثاني الأساسي
3rd	0.0%	0.0%	0.0%	0.0%	0.0%	0.0%	0.1%	0.0%	0.1%	0.0%	0.0%	0.0%	الثالث الأساسي
4th	0.0%	0.0%	0.0%	0.0%	0.0%	0.0%	0.1%	0.0%	0.1%	0.0%	0.0%	0.1%	الرابع الأساسي
5th	0.2%	0.3%	0.2%	1.2%	1.0%	1.4%	1.8%	1.6%	2.0%	1.5%	1.3%	1.6%	الخامس الأساسي
6th	0.2%	0.1%	0.2%	1.2%	1.0%	1.5%	1.9%	1.7%	2.2%	1.6%	1.4%	1.8%	السادس الأساسي
7th	0.4%	0.5%	0.3%	1.3%	0.8%	1.7%	2.1%	1.9%	2.3%	1.7%	1.5%	1.9%	السابع الأساسي
8th	0.3%	0.2%	0.4%	1.1%	0.7%	1.4%	2.0%	1.7%	2.4%	1.6%	1.3%	2.0%	الثامن الأساسي
9th	0.4%	0.5%	0.3%	0.4%	0.2%	0.6%	1.6%	1.5%	1.8%	1.2%	1.0%	1.3%	التاسع الأساسي
Basic Stage	0.12%	0.12%	0.13%	0.56%	0.40%	0.71%	1.07%	0.94%	1.20%	0.81%	0.70%	0.92%	المرحلة الأساسية
10th Acad.	0.5%	0.6%	0.5%	0.0%	0.0%	0.0%	1.6%	1.5%	1.6%	1.5%	1.5%	1.5%	العاشر الأساسي
10th Voc.	1.7%	(-)	1.7%	(-)	(-)	(-)	2.8%	4.9%	1.7%	2.7%	4.9%	1.7%	الحادي عشر
1st Sc.	0.0%	0.1%	0.0%	(-)	(-)	(-)	0.1%	0.0%	0.3%	0.1%	0.0%	0.2%	الحادي عشر علمي
2nd Sc.	0.0%	0.0%	0.1%	(-)	(-)	(-)	0.1%	0.0%	0.1%	0.1%	0.0%	0.1%	الثاني عشر علمي
1st Tech	0.0%	0.0%	0.0%	(-)	(-)	(-)	0.2%	0.0%	0.5%	0.2%	0.0%	0.5%	الحادي عشر تكنولوجيا
2nd Tech	0.0%	0.0%	0.0%	(-)	(-)	(-)	0.0%	0.0%	0.0%	0.0%	0.0%	0.0%	الثاني عشر تكنولوجيا
1st Lit.	0.7%	1.0%	0.3%	(-)	(-)	(-)	1.1%	1.0%	1.2%	1.1%	1.0%	1.2%	الحادي عشر ادبي
2nd Lit.	0.2%	0.0%	0.4%	(-)	(-)	(-)	0.1%	0.1%	0.2%	0.1%	0.1%	0.2%	الثاني عشر ادبي
1st L&B	0.0%	0.0%	0.0%	(-)	(-)	(-)	0.7%	0.8%	0.6%	0.7%	0.8%	0.6%	الحادي عشر زيادة وأعمال
2nd L&B	0.0%	0.0%	0.0%	(-)	(-)	(-)	0.1%	0.0%	0.1%	0.1%	0.0%	0.1%	الثاني عشر زيادة وأعمال
1st Agr.	(-)	(-)	(-)	(-)	(-)	(-)	1.7%	0.0%	1.8%	1.7%	0.0%	1.8%	الحادي عشر زراعي
2nd Agr.	(-)	(-)	(-)	(-)	(-)	(-)	0.0%	0.0%	0.0%	0.0%	0.0%	0.0%	الثاني عشر زراعي
1st Ind.	3.1%	(-)	3.1%	(-)	(-)	(-)	0.8%	0.0%	0.9%	1.0%	0.0%	1.1%	الحادي عشر صناعي
2nd Ind.	0.0%	0.0%	0.0%	(-)	(-)	(-)	0.2%	0.0%	0.3%	0.2%	0.0%	0.3%	الثاني عشر صناعي
1st Shar.	0.0%	0.0%	0.0%	(-)	(-)	(-)	2.2%	2.0%	2.5%	2.1%	2.0%	2.3%	الحادي عشر شرعي
2nd Shar.	0.0%	0.0%	0.0%	(-)	(-)	(-)	0.0%	0.0%	0.0%	0.0%	0.0%	0.0%	الثاني عشر شرعي
1st Hotel .	1.3%	0.0%	1.8%	(-)	(-)	(-)	(-)	(-)	(-)	1.3%	0.0%	1.8%	الحادي عشر فنقي
2nd Hotel .	0.0%	0.0%	0.0%	(-)	(-)	(-)	0.6%	0.6%	(-)	0.6%	0.6%	(-)	الثاني عشر فنقي
1st Hotel .	(-)	(-)	(-)	(-)	(-)	(-)	0.0%	0.0%	(-)	0.0%	0.0%	(-)	الحادي عشر اقتصاد منزلي
2nd Hotel .	(-)	(-)	(-)	(-)	(-)	(-)	0.0%	0.0%	(-)	0.0%	0.0%	(-)	الثاني عشر اقتصاد منزلي
Secondary Stage	0.39%	0.39%	0.38%	0.00%	0.00%	0.00%	0.88%	0.82%	0.95%	0.85%	0.80%	0.91%	المرحلة الثانوية

جدول 32: توزيع الطاقم التعليمي (كافة العاملين حسب المديرية، الجهة المشرفة والجنس، 2019/2018

Table 32: Distribution of All teaching and Non-teaching Staff (except Services Emp. and Janitors) by Directorate, Supervising Authority and Gender. 2018/2019

Directorate	Private			UNRWA			وكالة			Government			حكومة			All authorities			المديرية
	مجموع Total	أنثى Female	ذكر Male	مجموع Total	أنثى Female	ذكر Male	مجموع Total	أنثى Female	ذكر Male	مجموع Total	أنثى Female	ذكر Male	مجموع Total	أنثى Female	ذكر Male	مجموع Total	أنثى Female	ذكر Male	
All Governorates	9,147	7,149	1,998	11,188	7,348	3,840	49,079	28,457	20,621	69,413	42,954	26,459							كافة المحافظات
Jenin	230	197	33	103	59	44	2,910	1,560	1,350	3,243	1,816	1,427							جنين
South Nablus	87	85	2	(-)	(-)	(-)	1,624	918	706	1,711	1,003	708							جنوب نابلس
Nablus	892	741	152	312	177	135	3,312	1,886	1,426	4,516	2,804	1,713							نابلس
Salfit	67	58	9	(-)	(-)	(-)	1,361	860	501	1,428	918	510							سلفيت
Tulkarm	111	91	20	124	79	45	2,687	1,494	1,193	2,921	1,664	1,258							طولكرم
Qalqiya	98	70	28	78	48	31	1,689	971	718	1,865	1,089	776							قلقيلية
Ramallah & Al-Bireh	1,699	1,314	385	261	193	68	4,027	2,569	1,459	5,987	4,075	1,911							رام الله والبيرة
Jerusalem Suburbs	514	440	74	173	134	39	1,348	929	420	2,035	1,503	533							ضواحي القدس
Jerusalem	1,967	1,516	451	83	69	14	988	807	181	3,038	2,392	646							القدس
Bethlehem	996	798	198	141	96	45	2,662	1,618	1,044	3,799	2,512	1,287							بيت لحم
yatta	43	31	12	(-)	(-)	(-)	1,486	794	692	1,529	825	704							يطا
Jericho	203	178	25	160	89	71	454	316	138	816	582	234							أريحا
North Hebron	153	117	36	220	168	52	2,117	1,141	976	2,490	1,426	1,064							شمال الخليل
Hebron	716	573	143	43	21	22	3,405	2,063	1,343	4,164	2,656	1,508							الخليل
South Hebron	75	56	19	154	72	82	3,073	1,791	1,282	3,302	1,919	1,383							جنوب الخليل
Qabalya	119	101	18	58	52	6	1,900	978	922	2,076	1,130	946							قباطية
Tubas	13	12	1	58	32	26	899	513	386	970	557	413							طوباس
North Gov.	7,981	6,376	1,605	1,967	1,288	679	35,941	21,205	14,735	45,888	28,869	17,019							المحافظات الشمالية
North Gaza	75	57	18	1,693	1,106	587	2,211	1,184	1,027	3,979	2,347	1,632							شمال غزة
Khan Younis	80	41	39	860	558	302	1,645	871	774	2,585	1,470	1,115							خان يونس
Rafah	44	34	10	1,519	923	596	1,330	712	618	2,893	1,669	1,224							رفح
Middle Area Dir.	135	73	62	1,902	1,259	643	1,465	815	650	3,502	2,147	1,355							الوسطى
East Gaza	247	106	141	827	612	215	2,685	1,581	1,104	3,759	2,299	1,460							شرق غزة
East Khan Younis	95	65	30	918	593	325	1,212	616	596	2,225	1,274	951							شرق خان يونس
West Gaza	490	397	93	1,502	1,009	493	2,590	1,473	1,117	4,582	2,879	1,703							غرب غزة
South Gov.	1,166	773	393	9,221	6,060	3,161	13,138	7,252	5,886	23,525	14,085	9,440							المحافظات الجنوبية

Table 33 : Distribution of Position of Teaching and Non-teaching Staff by Location, Supervising Authority, Gender and Type of Work, 2018/2019

Area/ Authority	Gender	أثنية ومستخدمون	فنيون	معلمون	الإداريون	المجموع العام	الجنس	المنطقة/الجهة المشرفة		
Grand Total	Total	6,175	4,525	57,458	7,429	75,587	مجموع	المجموع العام		
	Male	3,640	1,915	21,367	3,177	30,099	ذكر			
	Female	2,534	2,610	36,091	4,252	45,488	انثى			
	Government	Male	1,335	1,280	11,545	1,910	16,070		ذكر	حكومة
		Female	1,514	1,545	17,330	2,330	22,719		انثى	
		Male	83	35	577	67	762		ذكر	
UNRWA	Female	70	57	1,157	74	1,357	انثى			
Private	Male	572	105	1,200	300	2,177	ذكر	خاصة		
Female	561	334	5,273	769	6,937	انثى	خاصة			
North Gov.	Government	Male	1,190	356	4,976	555	7,076	ذكر	حكومة	
		Female	240	417	6,153	682	7,492	انثى		
		Male	369	125	2,743	293	3,530	ذكر		وكالة
	UNRWA	Female	106	222	5,527	311	6,166	انثى		
	Private	Male	92	15	326	52	485	ذكر	خاصة	
	Female	43	35	652	87	816	انثى	خاصة		
South Gov.	Government	Male	2,525	1,635	16,521	2,465	23,146	ذكر	حكومة	
		Female	1,754	1,962	23,483	3,012	30,211	انثى		
		Male	452	160	3,320	360	4,292	ذكر		وكالة
	UNRWA	Female	176	279	6,684	385	7,523	انثى		
	Private	Male	664	120	1,526	352	2,662	ذكر	خاصة	
	Female	604	369	5,924	856	7,753	انثى	خاصة		
All Governorates	Government	Male	2,525	1,635	16,521	2,465	23,146	ذكر	حكومة	
		Female	1,754	1,962	23,483	3,012	30,211	انثى		
		Male	452	160	3,320	360	4,292	ذكر		وكالة
	UNRWA	Female	176	279	6,684	385	7,523	انثى		
	Private	Male	664	120	1,526	352	2,662	ذكر	خاصة	
	Female	604	369	5,924	856	7,753	انثى	خاصة		

جدول 34: التوزيع النسبي للمناطق التعليمية (كافة العاملين عدا الإذنة والمستخدمين) في كافة المدارس حسب أعلى مؤهل علمي والجنس والمديرية، 2018/2019

Table 34: Percentage Distribution of All teaching and non-teaching staff (except Services Emp. and Janitors) in all Schools by Directorate, high Qualification and Gender, 2018/2019 (All Authorities)

Directorate	ماجستير وأعلى			دبلوم عالي			بكالوريوس			دبلوم متوسط فأدون			الجميع العام			المديرية
	مجموع Total	أنثى Female	ذكر Male	مجموع Total	أنثى Female	ذكر Male	مجموع Total	أنثى Female	ذكر Male	مجموع Total	أنثى Female	ذكر Male	مجموع Total	أنثى Female	ذكر Male	
All Governorates	8.4%	6.8%	11.1%	0.9%	0.8%	1.0%	80.1%	81.4%	77.9%	10.6%	11.0%	10.0%	100.0%	100.0%	100.0%	كافة المحافظات
Jenin	8.7%	6.3%	11.9%	0.7%	0.9%	0.6%	77.5%	79.1%	75.5%	13.0%	13.7%	12.1%	100.0%	100.0%	100.0%	جنين
South Nablus	10.0%	8.6%	12.0%	0.6%	0.6%	0.4%	81.5%	83.4%	78.7%	8.0%	7.4%	8.8%	100.0%	100.0%	100.0%	جنوب نابلس
Nablus	10.6%	9.0%	13.4%	0.4%	0.3%	0.5%	77.7%	78.7%	76.2%	11.2%	12.0%	10.0%	100.0%	100.0%	100.0%	نابلس
Salfit	11.3%	10.1%	13.3%	0.4%	0.4%	0.4%	79.0%	79.8%	77.6%	9.3%	9.6%	8.6%	100.0%	100.0%	100.0%	سلفيت
Tulkarm	10.2%	7.9%	13.2%	0.8%	1.0%	0.6%	78.1%	79.4%	76.3%	10.9%	11.7%	9.9%	100.0%	100.0%	100.0%	طولكرم
Galqilya	10.2%	7.8%	13.5%	0.3%	0.5%	0.1%	80.5%	82.0%	78.4%	9.0%	9.8%	7.9%	100.0%	100.0%	100.0%	قلقيلية
Ramallah & Al-Bireh	10.3%	9.0%	13.0%	0.6%	0.5%	0.8%	75.9%	76.7%	74.3%	13.2%	13.8%	11.9%	100.0%	100.0%	100.0%	رام الله والبيرة
Jerusalem Suburbs	10.2%	9.1%	13.2%	0.3%	0.3%	0.4%	78.7%	79.9%	75.4%	10.8%	10.7%	11.0%	100.0%	100.0%	100.0%	ضواحي القدس
Jerusalem	12.1%	9.5%	21.4%	1.0%	1.0%	0.8%	75.7%	79.1%	63.3%	11.2%	10.3%	14.5%	100.0%	100.0%	100.0%	القدس
Bethlehem	10.2%	9.3%	11.9%	1.0%	1.3%	0.5%	78.0%	79.1%	75.8%	10.9%	10.4%	11.8%	100.0%	100.0%	100.0%	بيت لحم
yatta	4.9%	3.3%	6.8%	0.2%	0.0%	0.4%	84.6%	85.7%	83.3%	10.3%	11.0%	9.5%	100.0%	100.0%	100.0%	يافا
Jericho	5.9%	6.1%	5.7%	0.4%	0.2%	0.8%	84.4%	85.4%	82.1%	9.2%	8.4%	11.3%	100.0%	100.0%	100.0%	الريحا
North Hebron	6.8%	5.0%	9.1%	1.6%	0.5%	3.0%	77.6%	78.6%	76.3%	14.1%	15.9%	11.6%	100.0%	100.0%	100.0%	شمال الخليل
Hebron	7.2%	6.8%	8.0%	0.5%	0.6%	0.2%	78.4%	77.6%	79.8%	14.0%	15.0%	12.1%	100.0%	100.0%	100.0%	الخليل
South Hebron	6.9%	4.7%	10.0%	0.4%	0.3%	0.4%	80.7%	82.9%	77.7%	12.0%	12.1%	11.9%	100.0%	100.0%	100.0%	جنوب الخليل
Gabatya	8.5%	7.3%	9.9%	0.4%	0.1%	0.7%	78.8%	80.0%	77.4%	12.3%	12.5%	12.0%	100.0%	100.0%	100.0%	قباطية
Tubas	8.9%	7.5%	10.7%	0.7%	0.4%	1.2%	78.3%	78.5%	78.0%	12.1%	13.6%	10.2%	100.0%	100.0%	100.0%	طربلس
North Gov.	9.2%	7.8%	11.7%	0.6%	0.6%	0.7%	78.4%	79.5%	76.6%	11.7%	12.1%	11.1%	100.0%	100.0%	100.0%	المحافظات الشمالية
North Gaza	7.7%	4.5%	12.4%	2.2%	1.7%	3.0%	83.2%	86.7%	78.1%	6.8%	7.0%	6.6%	100.0%	100.0%	100.0%	شمال غزة
Khan Younis	7.2%	4.3%	11.0%	1.1%	1.3%	0.8%	85.1%	86.7%	83.0%	6.7%	7.8%	5.2%	100.0%	100.0%	100.0%	خان يونس
Rafah	6.1%	4.7%	8.0%	0.3%	0.1%	0.7%	83.9%	85.3%	81.9%	9.7%	10.0%	9.4%	100.0%	100.0%	100.0%	رفح
Middle Area Dir.	5.8%	3.6%	9.3%	1.9%	1.2%	3.2%	83.2%	86.4%	78.3%	9.0%	8.9%	9.3%	100.0%	100.0%	100.0%	الوسطى
East Gaza	7.0%	5.3%	9.6%	0.5%	0.5%	0.4%	84.1%	85.7%	81.6%	8.4%	8.5%	8.3%	100.0%	100.0%	100.0%	شرق غزة
East Khan Younis	6.0%	3.8%	9.0%	0.8%	0.9%	0.6%	85.6%	87.9%	82.6%	7.5%	7.4%	7.8%	100.0%	100.0%	100.0%	شرق خان يونس
West Gaza	7.4%	5.9%	10.0%	2.1%	2.2%	2.0%	80.8%	82.1%	78.6%	9.7%	9.8%	9.4%	100.0%	100.0%	100.0%	غرب غزة
South Gov.	6.8%	4.7%	10.0%	1.4%	1.2%	1.6%	83.4%	85.5%	80.3%	8.4%	8.6%	8.1%	100.0%	100.0%	100.0%	المحافظات الجنوبية

(كافة سلطات الإشراف)

Table 35: Distribution of Average Number of Students per Teacher by Directorate and Supervising Authority, 2018/2019

Directorate	Students per teacher ratio			معدل عدد الطلبة لكل معلم	كافة السلطات All Authorities	المديرية
	خاصة Private	وكالة UNRWA	حكومية Government			
All Governorates	16.3	32.5	20.9	22.3	كافة المحافظات	
Jenin	15.1	26.6	17.5	17.7	جنين	
South Nablus	11.3	(-)	19.8	19.4	جنوب نابلس	
Nablus	16.6	28.7	20.9	20.6	نابلس	
Salfit	14.3	(-)	18.6	18.4	سلفيت	
Tulkarm	15.6	26.9	19.5	19.7	طولكرم	
Qalqilya	11.1	29.1	19.5	19.5	قلقيلية	
Ramallah & Al-Bireh	14.3	26.4	19.2	18.1	رام الله والبيرة	
Jerusalem Suburbs	16.4	25.0	17.3	17.8	ضواحي القدس	
Jerusalem	17.7	15.2	15.2	16.9	القدس	
Bethlehem	14.5	27.9	19.0	18.2	بيت لحم	
yatta	16.5	(-)	20.1	20.0	يافا	
Jericho	18.5	29.8	16.3	19.7	أريحا	
North Hebron	16.7	30.7	21.7	22.3	شمال الخليل	
Hebron	18.0	24.0	23.9	22.9	الخليل	
South Hebron	13.9	23.1	19.9	20.0	جنوب الخليل	
Qabatya	17.6	17.8	19.4	19.3	قباطية	
Tubas	7.8	29.7	19.9	20.4	طوباس	
North Gov.	16.1	26.7	19.8	19.4	المحافظات الشمالية	
North Gaza	13.3	33.7	24.4	28.3	شمال غزة	
Khan Younis	17.5	32.8	23.4	26.5	خان يونس	
Rafah	17.2	34.0	20.4	27.6	رفح	
Middle Area Dir.	17.2	33.3	21.3	27.8	الوسطى	
East Gaza	16.7	34.1	26.6	27.7	شرق غزة	
East Khan Younis	15.8	34.7	21.4	27.0	شرق خان يونس	
West Gaza	19.1	33.4	25.2	27.3	غرب غزة	
South Gov.	17.6	33.7	23.9	27.5	المحافظات الجنوبية	

جدول 36: التوزيع النسبي للممارس التي تتوفر فيها الغرف التخصصية (مختبر علوم، مختبر حاسوب، ومكتبة)، حسب المديرية والجهة المشرفة، 2019/2018

Table 36: Percentage Distribution of Schools which have Computer Lab, Science Lab, and Library by Directorate and Supervising Authority, 2018/2019

Directorate	Private			UNRWA			وكالة			Government			الحكومة			All Authorities			كافة السلطات	المديرية
	مكتبة Library	مختبر حاسوب Computer Lab.	مختبر علوم Science Lab.	مكتبة Library	مختبر حاسوب Computer Lab.	مختبر علوم Science Lab.	مكتبة Library	مختبر حاسوب Computer Lab.	مختبر علوم Science Lab.	مكتبة Library	مختبر حاسوب Computer Lab.	مختبر علوم Science Lab.	مكتبة Library	مختبر حاسوب Computer Lab.	مختبر علوم Science Lab.	مكتبة Library	مختبر حاسوب Computer Lab.	مختبر علوم Science Lab.		
All Governorates	58.66%	71.13%	58.66%	84.05%	78.92%	74.05%	80.48%	75.34%	77.31%	77.81%	75.17%	74.25%	77.81%	75.17%	74.25%	77.81%	75.17%	74.25%	كافة المحافظات	
Jenin	46.7%	40.0%	33.3%	83.3%	100.0%	100.0%	82.5%	77.9%	74.0%	79.4%	75.4%	71.4%	79.4%	75.4%	71.4%	79.4%	75.4%	71.4%	جنين	
South Nablus	71.4%	85.7%	42.9%	(-)	(-)	(-)	84.1%	80.5%	75.6%	83.1%	80.9%	73.0%	83.1%	80.9%	73.0%	83.1%	80.9%	73.0%	جنوب نابلس	
Nablus	57.6%	66.7%	51.5%	80.0%	86.7%	80.0%	80.0%	70.0%	73.9%	76.8%	70.6%	71.1%	76.8%	70.6%	71.1%	76.8%	70.6%	71.1%	نابلس	
Salfit	50.0%	100.0%	75.0%	(-)	(-)	(-)	82.2%	79.5%	78.1%	80.5%	80.5%	77.9%	80.5%	80.5%	77.9%	80.5%	80.5%	77.9%	سلفيت	
Tulkarm	50.0%	50.0%	40.0%	66.7%	66.7%	66.7%	86.2%	76.1%	79.7%	83.1%	74.0%	76.6%	83.1%	74.0%	76.6%	83.1%	74.0%	76.6%	طولكرم	
Qalqilya	36.4%	63.6%	27.3%	66.7%	66.7%	66.7%	90.0%	82.5%	88.8%	83.0%	79.8%	80.9%	83.0%	79.8%	80.9%	83.0%	79.8%	80.9%	قلقيلية	
Ramallah & Al-Bireh	77.4%	80.6%	75.8%	83.3%	91.7%	83.3%	89.8%	82.7%	85.3%	86.7%	82.7%	83.0%	86.7%	82.7%	83.0%	86.7%	82.7%	83.0%	رام الله والبيرة	
Jerusalem Suburbs	52.8%	63.9%	50.0%	55.6%	77.8%	66.7%	83.8%	70.3%	75.7%	72.3%	68.9%	67.2%	72.3%	68.9%	67.2%	72.3%	68.9%	67.2%	ضواحي القدس	
Jerusalem	44.4%	87.7%	61.7%	83.3%	100.0%	66.7%	68.0%	72.0%	70.0%	54.7%	82.5%	65.0%	54.7%	82.5%	65.0%	54.7%	82.5%	65.0%	القدس	
Bethlehem	67.6%	70.3%	67.6%	75.0%	75.0%	62.5%	69.2%	72.9%	70.7%	69.1%	72.5%	69.7%	69.1%	72.5%	69.7%	69.1%	72.5%	69.7%	بيت لحم	
yatta	66.7%	66.7%	66.7%	(-)	(-)	(-)	55.3%	52.9%	48.2%	55.7%	53.4%	48.9%	55.7%	53.4%	48.9%	55.7%	53.4%	48.9%	يatta	
Jericho	62.5%	75.0%	75.0%	100.0%	100.0%	100.0%	90.9%	86.4%	81.8%	85.7%	85.7%	82.9%	85.7%	85.7%	82.9%	85.7%	85.7%	82.9%	اليربوعا	
North Hebron	66.7%	83.3%	50.0%	66.7%	77.8%	77.8%	81.7%	76.9%	76.0%	79.2%	77.6%	73.6%	79.2%	77.6%	73.6%	79.2%	77.6%	73.6%	شمال الخليل	
Hebron	52.3%	50.0%	43.2%	100.0%	100.0%	100.0%	78.4%	81.0%	76.5%	72.9%	74.4%	69.3%	72.9%	74.4%	69.3%	72.9%	74.4%	69.3%	الخليل	
South Hebron	25.0%	12.5%	12.5%	62.5%	75.0%	62.5%	54.3%	55.5%	64.6%	53.3%	54.4%	62.2%	53.3%	54.4%	62.2%	53.3%	54.4%	62.2%	جنوب الخليل	
Gabalya	28.6%	42.9%	28.6%	50.0%	50.0%	50.0%	90.1%	89.0%	79.1%	84.3%	84.3%	74.5%	84.3%	84.3%	74.5%	84.3%	84.3%	74.5%	قباطية	
Tubas	0.0%	100.0%	100.0%	100.0%	66.7%	66.7%	66.7%	68.9%	66.7%	67.3%	69.4%	67.3%	67.3%	69.4%	67.3%	67.3%	69.4%	67.3%	طوباس	
North Gov.	55.94%	69.92%	55.94%	75.00%	82.29%	75.00%	78.30%	74.52%	74.68%	74.48%	74.09%	71.61%	74.48%	74.09%	71.61%	74.48%	74.09%	71.61%	المحافظات الشمالية	
North Gaza	83.3%	83.3%	50.0%	95.9%	83.7%	71.4%	94.3%	85.7%	94.3%	94.4%	84.8%	83.2%	94.4%	84.8%	83.2%	94.4%	84.8%	83.2%	شمال غزة	
Khan Younis	80.0%	20.0%	60.0%	88.5%	76.9%	76.9%	85.1%	74.5%	87.2%	85.9%	71.8%	82.1%	85.9%	71.8%	82.1%	85.9%	71.8%	82.1%	خان يونس	
Rafah	100.0%	100.0%	66.7%	97.6%	80.5%	82.9%	97.3%	83.8%	97.3%	97.5%	82.7%	88.9%	97.5%	82.7%	88.9%	97.5%	82.7%	88.9%	رفح	
Middle Area Dir.	100.0%	71.4%	100.0%	91.4%	74.1%	77.6%	97.8%	88.9%	93.3%	94.5%	80.0%	85.5%	94.5%	80.0%	85.5%	94.5%	80.0%	85.5%	الوسطى	
East Gaza	60.0%	90.0%	90.0%	37.0%	55.6%	44.4%	83.1%	75.3%	80.9%	71.4%	72.2%	73.8%	71.4%	72.2%	73.8%	71.4%	72.2%	73.8%	شرق غزة	
East Khan Younis	40.0%	80.0%	80.0%	92.3%	80.8%	80.8%	88.4%	67.4%	93.0%	86.5%	73.0%	87.8%	86.5%	73.0%	87.8%	86.5%	73.0%	87.8%	شرق خان يونس	
West Gaza	83.3%	88.9%	77.8%	89.4%	85.1%	74.5%	91.0%	78.2%	85.9%	89.5%	81.8%	81.1%	89.5%	81.8%	81.1%	89.5%	81.8%	81.1%	غرب غزة	
South Gov.	77.78%	79.63%	77.78%	87.23%	77.74%	73.72%	90.22%	78.97%	89.00%	88.20%	78.56%	82.50%	88.20%	78.56%	82.50%	88.20%	78.56%	82.50%	المحافظات الجنوبية	

جدول 37: التوزيع النسبي للمدارس حسب المصدر الرئيسي للمياه، المصدر الرئيسي للكهرباء والمديرية، 2018/2019

(All Authorities)

(كلية سلطات الإشراف)

Table 37: Percentage Distribution of Schools by the Main Source of Electricity, Main Source of Water, and Directorate, 2018/2019

Directorate	المصدر الرئيس للحصول على الكهرباء			المصدر الرئيس للحصول على الماء				المديرية
	Main Source of Electricity	مولد خاص	الشبكة العامة	Main Source of Water	بئر	تنتكات	شبكة عامة	
	خلايا شمسية	Private Generator	Public Network	غير تلك	Water Well	Water Tanks	Water Network	
All Governorates	3.1%	0.3%	96.6%	0.1%	6.2%	3.4%	90.3%	كافة المحافظات
Jenin	2.3%	0.0%	97.7%	0.0%	3.4%	8.0%	88.6%	جنين
South Nablus	1.1%	1.1%	97.8%	0.0%	0.0%	0.0%	100.0%	جنوب نابلس
Nablus	1.3%	0.0%	98.7%	0.0%	1.3%	0.9%	97.8%	نابلس
Salfit	7.8%	0.0%	92.2%	0.0%	0.0%	0.0%	100.0%	سلفيت
Tulkarm	1.9%	0.0%	98.1%	0.0%	0.6%	0.0%	99.4%	طولكرم
Qalqilya	2.1%	0.0%	97.9%	0.0%	1.1%	0.0%	98.9%	قلقيلية
Ramallah & Al-Bireh	0.7%	0.7%	98.5%	0.7%	1.1%	0.7%	97.4%	رام الله والبيرة
Jerusalem Suburbs	3.4%	0.8%	95.8%	0.0%	0.0%	4.2%	95.8%	ضواحي القدس
Jerusalem	0.0%	1.5%	98.5%	0.0%	0.0%	0.7%	99.3%	القدس
Bethlehem	2.2%	0.6%	97.2%	0.0%	1.7%	0.0%	98.3%	بيت لحم
yatta	9.1%	0.0%	90.9%	0.0%	34.1%	23.9%	42.0%	يافا
Jericho	5.7%	0.0%	94.3%	0.0%	0.0%	0.0%	100.0%	أريحا
North Hebron	4.8%	0.8%	94.4%	0.0%	4.0%	1.6%	94.4%	شمال الخليل
Hebron	3.0%	0.0%	97.0%	0.0%	10.6%	6.0%	83.4%	الخليل
South Hebron	2.8%	0.0%	97.2%	0.0%	12.8%	16.1%	71.1%	جنوب الخليل
Gabatya	1.0%	0.0%	99.0%	0.0%	0.0%	2.9%	97.1%	قباطية
Tubas	8.2%	0.0%	91.8%	0.0%	0.0%	4.1%	95.9%	طوباس
North Gov.	2.65%	0.35%	97.0%	0.1%	4.2%	4.0%	91.7%	المحافظات الشمالية
North Gaza	1.6%	0.0%	98.4%	0.0%	11.2%	1.6%	87.2%	شمال غزة
Khan Younis	2.6%	0.0%	97.4%	0.0%	15.4%	0.0%	84.6%	خان يونس
Rafah	3.7%	0.0%	96.3%	0.0%	7.4%	2.5%	90.1%	رفح
Middle Area Dir.	2.7%	0.0%	97.3%	0.0%	9.1%	0.9%	90.0%	الوسطى
East Gaza	9.5%	0.0%	90.5%	0.0%	14.3%	1.6%	84.1%	شرق غزة
East Khan Younis	5.4%	0.0%	94.6%	0.0%	4.1%	2.7%	93.2%	شرق خان يونس
West Gaza	4.2%	0.0%	95.8%	0.0%	21.0%	0.7%	78.3%	غرب غزة
South Gov.	4.3%	0.0%	95.7%	0.0%	12.6%	1.4%	86.0%	المحافظات الجنوبية

جدول 38: التوزيع النسبي للمدارس المتصلة بشبكة الانترنت حسب المديرية والجهة المشرفة ومستوى المدرسة، 2019/2018

Table 38: Percentage Distribution of Schools Which Connected with Internet by Directorate, Supervising Authority and School level, 2018/2019

Directorate	Private			UNRWA			Government			All Authorities			المديرية
	مجموع Total	ثانوية Secondary	أساسية Basic	مجموع Total	ثانوية Secondary	أساسية Basic	مجموع Total	ثانوية Secondary	أساسية Basic	مجموع Total	ثانوية Secondary	أساسية Basic	
All Governorates	94.9%	99.3%	92.7%	100.0%	100.0%	100.0%	95.5%	98.1%	93.1%	95.9%	98.3%	94.4%	كافة المحافظات
Jenin	86.7%	100.0%	80.0%	100.0%	(-)	100.0%	95.5%	97.7%	92.4%	94.9%	97.8%	91.5%	جنين
South Nablus	85.7%	(-)	85.7%	(-)	(-)	(-)	95.1%	100.0%	88.9%	94.4%	100.0%	88.4%	جنوب نابلس
Nablus	97.0%	100.0%	96.0%	100.0%	(-)	100.0%	98.3%	98.8%	98.0%	98.2%	98.9%	97.8%	نابلس
Salfit	100.0%	100.0%	100.0%	(-)	(-)	(-)	97.3%	100.0%	94.6%	97.4%	100.0%	95.0%	سلفيت
Tulkarm	100.0%	(-)	100.0%	100.0%	(-)	100.0%	99.3%	100.0%	98.6%	99.4%	100.0%	98.9%	طولكرم
Galqilya	72.7%	100.0%	57.1%	100.0%	(-)	100.0%	96.3%	100.0%	92.1%	93.6%	100.0%	87.5%	قلقيلية
Ramallah & Al-Bireh	98.4%	100.0%	96.9%	100.0%	(-)	100.0%	97.0%	99.2%	93.3%	97.4%	99.3%	95.0%	رام الله والبيرة
Jerusalem Suburbs	91.7%	100.0%	90.6%	100.0%	(-)	100.0%	89.2%	97.4%	80.0%	90.8%	97.7%	86.8%	ضواحي القدس
Jerusalem	95.1%	97.6%	92.3%	100.0%	100.0%	100.0%	96.0%	100.0%	93.5%	95.6%	98.4%	93.2%	القدس
Bethlehem	97.3%	100.0%	94.4%	100.0%	(-)	100.0%	94.0%	95.5%	92.5%	94.9%	96.5%	93.5%	بيت لحم
yatta	100.0%	(-)	100.0%	(-)	(-)	(-)	78.8%	90.6%	71.7%	79.5%	90.6%	73.2%	يطا
Jericho	100.0%	100.0%	100.0%	100.0%	(-)	100.0%	63.6%	69.2%	55.6%	77.1%	73.3%	80.0%	أريحا
North Hebron	91.7%	(-)	91.7%	100.0%	(-)	100.0%	93.3%	97.6%	90.3%	93.6%	97.6%	91.6%	شمال الخليل
Hebron	93.2%	100.0%	91.7%	100.0%	(-)	100.0%	94.1%	98.0%	92.3%	94.0%	98.2%	92.3%	الخليل
South Hebron	75.0%	100.0%	71.4%	100.0%	(-)	100.0%	92.7%	96.9%	89.9%	92.2%	97.0%	89.5%	جنوب الخليل
Gabalya	100.0%	100.0%	100.0%	100.0%	(-)	100.0%	100.0%	100.0%	100.0%	100.0%	100.0%	100.0%	قباطية
Tubas	100.0%	(-)	100.0%	100.0%	(-)	100.0%	93.3%	95.2%	91.7%	93.9%	95.2%	92.9%	طوباس
North Gov.	94.2%	99.2%	91.7%	100.0%	100.0%	100.0%	94.5%	97.7%	91.5%	94.7%	97.9%	92.1%	المحافظات الشمالية
North Gaza	100.0%	100.0%	100.0%	100.0%	(-)	100.0%	100.0%	100.0%	100.0%	100.0%	100.0%	100.0%	شمال غزة
Khan Younis	100.0%	100.0%	100.0%	100.0%	(-)	100.0%	100.0%	100.0%	100.0%	100.0%	100.0%	100.0%	خان يونس
Rafah	100.0%	100.0%	100.0%	100.0%	(-)	100.0%	100.0%	100.0%	100.0%	100.0%	100.0%	100.0%	رفح
Middle Area Dir.	100.0%	100.0%	100.0%	100.0%	(-)	100.0%	100.0%	100.0%	100.0%	100.0%	100.0%	100.0%	الوسطى
East Gaza	100.0%	100.0%	100.0%	100.0%	(-)	100.0%	100.0%	100.0%	100.0%	100.0%	100.0%	100.0%	شرق غزة
East Khan Younis	100.0%	100.0%	100.0%	100.0%	(-)	100.0%	100.0%	100.0%	100.0%	100.0%	100.0%	100.0%	شرق خان يونس
West Gaza	100.0%	100.0%	100.0%	100.0%	(-)	100.0%	100.0%	100.0%	100.0%	100.0%	100.0%	100.0%	غرب غزة
South Gov.	100.0%	100.0%	100.0%	100.0%	(-)	100.0%	100.0%	100.0%	100.0%	100.0%	100.0%	100.0%	المحافظات الجنوبية

Table 39: Distribution of Average Number of Students per Computer by Directorate and Supervising Authority, 2018/2019

Directorate	Students Per Computer		معدل طالب لكل حاسوب			المديرية
	خاصة Private	وكالة UNRWA	حكومية Government	كافة السلطات All Authorities		
All Governorates	13.9	43.4	17.7	20.2	كافة المحافظات	
Jenin	15.2	19.5	11.6	12.1	جنين	
South Nablus	11.4	(-)	14.1	14.0	جنوب نابلس	
Nablus	20.9	23.0	13.4	14.9	نابلس	
Salfit	10.6	(-)	12.6	12.5	سلفيت	
Tulkarm	11.0	27.0	12.9	13.2	طولكرم	
Qalqilya	10.9	21.3	12.3	12.6	قلقيلية	
Ramallah & Al-Bireh	13.4	30.4	11.5	12.5	رام الله والبيرة	
Jerusalem Suburbs	16.5	18.2	11.0	12.7	ضواحي القدس	
Jerusalem	10.7	7.0	6.9	9.2	القدس	
Bethlehem	12.2	26.6	13.3	13.5	بيت لحم	
yatta	14.4	(-)	22.6	22.3	بیتا	
Jericho	17.5	16.6	9.2	12.3	أريحا	
North Hebron	10.8	24.9	16.5	16.9	شمال الخليل	
Hebron	25.0	16.8	18.4	19.0	الخليل	
South Hebron	16.3	17.8	23.3	22.8	جنوب الخليل	
Qabalya	13.0	14.4	13.8	13.8	قنيطرة	
Tubas	5.5	21.5	14.5	14.8	طوباس	
North Gov.	13.6	20.9	13.9	14.1	المحافظات الشمالية	
North Gaza	15.0	62.8	41.3	49.4	شمال غزة	
Khan Younis	25.1	31.2	46.6	38.0	خان يونس	
Rafah	11.9	58.1	52.1	54.1	رفح	
Middle Area Dir.	12.5	54.3	29.6	40.6	الوسطى	
East Gaza	17.5	63.4	44.1	45.4	شرق غزة	
East Khan Younis	12.9	56.6	47.2	48.7	شرق خان يونس	
West Gaza	15.8	50.9	46.3	41.9	غرب غزة	
South Gov.	15.6	53.0	43.0	44.8	المحافظات الجنوبية	

جدول 40: التوزيع النسبي للمدارس حسب توفر مرافق وشواطئ الطلبة المعاقين، حسب المديرية و الجهة المشرفة، 2018/2019

Table 40: Percentage Distribution of Schools by Availability of Toilet and Stairs for Disabled Students by Directorate and Supervising Authority, 2018/2019

Directorate	توفر شواطئ الطلبة ذوي الاعاقة				توفر مرافق الطلبة ذوي الاعاقة				المديرية
	خاصة Private	وكالة UNRWA	حكومة Government	كافة السلطات All Authorities	خاصة Private	وكالة UNRWA	حكومة Government	كافة السلطات All Authorities	
All Governorates	25.9%	75.1%	57.7%	55.4%	20.8%	73.0%	65.0%	60.0%	كافة المحافظات
Jenin	26.7%	50.0%	59.1%	56.6%	26.7%	33.3%	64.9%	60.6%	جنين
South Nablus	14.3%	(-)	48.8%	46.1%	28.6%	(-)	56.1%	53.9%	جذب نابلس
Nablus	15.2%	46.7%	52.8%	46.9%	18.2%	80.0%	57.8%	53.5%	نابلس
Salfit	25.0%	(-)	38.4%	37.7%	0.0%	(-)	45.2%	42.9%	سلفيت
Tulkarm	40.0%	50.0%	69.6%	66.9%	20.0%	66.7%	76.1%	72.1%	طولكرم
Qalqilya	36.4%	66.7%	51.3%	50.0%	9.1%	66.7%	53.8%	51.1%	قلقيلية
Ramallah & Al-Bireh	25.8%	58.3%	49.7%	45.0%	21.0%	75.0%	61.4%	52.8%	رام الله والبيرة
Jerusalem Suburbs	13.9%	66.7%	33.8%	30.3%	8.3%	55.6%	58.1%	42.9%	ضواحي القدس
Jerusalem	21.0%	16.7%	24.0%	22.6%	16.0%	100.0%	20.0%	16.8%	القدس
Bethlehem	37.8%	62.5%	57.1%	53.4%	29.7%	0.0%	63.2%	58.4%	بيت لحم
yatta	33.3%	(-)	38.8%	38.6%	0.0%	(-)	54.1%	52.3%	يatta
Jericho	50.0%	80.0%	50.0%	54.3%	37.5%	120.0%	63.6%	62.9%	الريحا
North Hebron	25.0%	55.6%	53.8%	51.2%	16.7%	22.2%	76.9%	70.4%	شمال الخليل
Hebron	13.6%	50.0%	50.3%	42.7%	20.5%	150.0%	62.7%	53.8%	الخليل
South Hebron	25.0%	37.5%	46.3%	45.0%	25.0%	12.5%	65.9%	62.8%	جنوب الخليل
Gabatya	71.4%	25.0%	51.6%	52.9%	71.4%	75.0%	79.1%	76.5%	قباطية
Tubas	0.0%	100.0%	60.0%	61.2%	0.0%	0.0%	77.8%	77.6%	طوباس
North Gov.	24.3%	53.1%	50.9%	46.8%	20.1%	62.5%	62.5%	55.7%	المحافظات الشمالية
North Gaza	50.0%	71.4%	94.3%	83.2%	33.3%	61.2%	94.3%	78.4%	شمال غزة
Khan Younis	20.0%	92.3%	91.5%	87.2%	20.0%	88.5%	80.9%	79.5%	خان يونس
Rafah	66.7%	95.1%	83.8%	88.9%	33.3%	85.4%	67.6%	75.3%	رفح
Middle Area Dir.	42.9%	87.9%	84.4%	83.6%	28.6%	86.2%	64.4%	73.6%	الوسطى
East Gaza	40.0%	74.1%	85.4%	79.4%	30.0%	70.4%	71.9%	68.3%	شرق غزة
East Khan Younis	20.0%	76.9%	93.0%	82.4%	20.0%	73.1%	88.4%	78.4%	شرق خان يونس
West Gaza	33.3%	80.9%	83.3%	76.2%	22.2%	72.3%	71.8%	65.7%	غرب غزة
South Gov.	37.0%	82.8%	87.8%	82.2%	25.9%	76.6%	77.3%	73.3%	المحافظات الجنوبية

جدول 41: توزيع معدل (طلاب لكل مشربية) ومعدل (طلاب لكل مرحاض) ومعدل (طلاب لكل مغسلة) حسب المديرية والجهة المشربية، 2018/2019

Directorate	معدل طلاب لكل مغسلة				معدل طلاب لكل مرحاض				معدل طلاب لكل مشربية (صنبور)				المديرية
	خاصة Private	وكالة UNRWA	حكومية Government	كافة السلطات All	خاصة Private	وكالة UNRWA	حكومية Government	كافة السلطات All	خاصة Private	وكالة UNRWA	حكومية Government	كافة السلطات All	
All Governorates	28.3	51.9	62.9	53.8	22.0	44.8	37.6	36.7	26.1	46.3	36.2	36.9	كافة المحافظات
Jenin	23.2	24.0	51.5	45.5	15.3	16.8	31.3	28.3	16.4	11.9	31.2	27.4	جنين
South Nablus	21.4	(-)	61.8	58.7	15.0	(-)	32.9	31.8	11.7	(-)	32.9	31.3	جنوب نابلس
Nablus	32.4	41.9	55.3	48.3	20.7	25.5	32.1	28.8	28.1	31.4	33.3	32.2	نابلس
Salfit	25.2	(-)	51.0	49.2	18.4	(-)	30.9	30.1	22.2	(-)	28.5	28.3	سلفيت
Tulkarm	25.7	132.6	56.2	56.1	24.8	18.2	29.2	28.0	19.7	24.1	26.7	26.3	طرلكرم
Qalqilya	22.0	46.0	51.0	48.7	14.4	28.9	31.0	29.9	13.3	36.8	26.5	26.2	قلقيلية
Ramallah & Al-Bireh	26.4	52.9	52.4	42.9	23.9	38.6	28.3	27.6	24.6	30.4	34.6	31.4	رام الله والبيرة
Jerusalem Suburbs	27.5	58.2	48.9	42.0	23.3	29.3	27.3	26.5	22.7	30.0	33.5	29.6	ضواحي القدس
Jerusalem	31.6	21.0	44.5	33.9	20.8	13.8	28.9	22.3	28.7	14.4	25.0	26.9	القدس
Bethlehem	24.6	41.5	55.2	43.1	20.6	31.8	37.0	31.4	34.2	35.1	36.1	35.7	بيت لحم
yatta	75.6	(-)	74.5	74.5	22.4	(-)	38.5	37.9	20.9	(-)	41.4	40.5	يطا
Jericho	39.7	48.6	40.9	42.8	30.8	31.1	24.1	27.5	37.3	48.0	21.0	29.2	أريحا
North Hebron	30.1	52.4	65.6	60.6	20.8	33.1	31.3	30.9	22.0	30.7	40.9	37.9	شمال الخليل
Hebron	45.7	34.2	70.5	65.0	29.2	16.4	41.8	38.9	26.1	17.1	51.2	44.5	الخليل
South Hebron	17.8	88.7	62.9	61.7	15.7	34.7	35.8	35.1	10.8	33.6	40.6	38.5	جنوب الخليل
Qabatya	21.4	14.6	57.0	48.7	38.4	20.1	34.3	33.7	65.0	18.2	34.5	34.4	قباطية
Tubas	20.5	32.5	63.0	57.3	11.7	29.4	30.7	30.3	16.4	28.3	32.8	32.2	طوباس
North Gov.	29.4	44.5	57.4	49.7	22.1	27.1	32.6	30.1	26.1	27.9	34.5	32.5	المحافظات الشمالية
North Gaza	16.5	66.9	69.1	66.2	16.2	57.7	50.7	53.1	15.6	52.7	40.2	45.2	شمال غزة
Khan Younis	22.6	47.6	73.5	57.6	14.7	46.4	58.4	50.1	19.8	49.5	40.9	43.2	خان يونس
Rafah	35.2	51.7	82.0	58.7	17.6	51.7	59.5	53.1	21.1	56.4	39.5	48.8	رفح
Middle Area Dir.	12.1	47.0	66.5	48.2	18.1	44.2	45.6	43.2	23.4	49.6	37.6	44.1	الوسطى
East Gaza	32.1	59.7	89.7	73.9	21.9	55.4	58.4	54.0	30.5	51.9	41.7	43.5	شرق غزة
East Khan Younis	15.1	53.1	76.1	56.9	17.3	57.3	53.4	52.8	22.8	55.6	36.4	44.4	شرق خان يونس
West Gaza	28.3	52.5	91.8	62.3	27.7	46.6	64.6	51.4	28.9	49.3	42.9	43.7	غرب غزة
South Gov.	23.0	53.4	79.3	60.3	21.8	50.3	56.2	50.8	25.8	51.9	40.5	44.6	المحافظات الجنوبية

(All Authorities)

جدول 42: التوزيع النسبي للمدارس حسب طريقة التخلص من المياه العادمة والمديرية، 2018/2019

(كافة سلطات الاشراف)

Directorate	Wastewater Disposal Method			طريقة التخلص من المياه العادمة	المديرية
	غير ذلك Other	حفرة صماء Tight Cesspit	حفرة المتصافية Porous Cesspit		
All Governorates	0.3%	12.7%	37.5%	49.5%	كافة المحافظات
Jenin	0.6%	21.7%	48.0%	29.7%	جنين
South Nablus	1.1%	27.0%	70.8%	1.1%	جنوب نابلس
Nablus	0.0%	9.2%	21.1%	69.7%	نابلس
Salfit	0.0%	22.1%	58.4%	19.5%	سلفيت
Tulkarm	0.0%	16.2%	34.4%	49.4%	طولكرم
Qalqilya	0.0%	20.2%	36.2%	43.6%	قلقيلية
Ramallah & Al-Bireh	0.7%	16.2%	52.0%	31.0%	رام الله والبيرة
Jerusalem Suburbs	2.5%	6.7%	53.8%	37.0%	ضواحي القدس
Jerusalem	0.0%	0.0%	10.2%	89.8%	القدس
Bethlehem	0.6%	12.9%	45.5%	41.0%	بيت لحم
yatta	0.0%	15.9%	84.1%	0.0%	يافا
Jericho	0.0%	11.4%	54.3%	34.3%	أريحا
North Hebron	0.0%	20.8%	63.2%	16.0%	شمال الخليل
Hebron	1.0%	4.0%	24.1%	70.9%	الخليل
South Hebron	0.0%	17.2%	74.4%	8.3%	جنوب الخليل
Gabatya	0.0%	49.0%	43.1%	7.8%	غابطة
Tubas	0.0%	34.7%	59.2%	6.1%	طوباس
North Gov.	0.4%	16.1%	45.8%	37.7%	المحافظات الشمالية
North Gaza	0.0%	0.8%	4.8%	94.4%	شمال غزة
Khan Younis	0.0%	3.8%	12.8%	83.3%	خان يونس
Rafah	0.0%	2.5%	9.9%	87.7%	رفح
Middle Area Dir.	0.0%	0.9%	1.8%	97.3%	الوسطى
East Gaza	0.0%	0.8%	3.2%	96.0%	شرق غزة
East Khan Younis	0.0%	9.5%	73.0%	17.6%	شرق خان يونس
West Gaza	0.0%	0.0%	0.7%	99.3%	غرب غزة
South Gov.	0.0%	2.0%	11.6%	86.4%	المحافظات الجنوبية

Table 43: Distribution of Disabled Students in Governmental Schools by Type of Disability, Directorate and Gender, 2018/2019

Directorate	Mental			Physical			Articulation Disorders			Hand of Hearing			Deaf			Visual Impairment			Blind			Grand Total			المديرية
	مجموع	انثى	ذكر	مجموع	انثى	ذكر	مجموع	انثى	ذكر	مجموع	انثى	ذكر	مجموع	انثى	ذكر	مجموع	انثى	ذكر	مجموع	انثى	ذكر	المجموع العام			
All Governorates	793	427	366	1,624	793	831	2,847	1,226	1,621	1,362	704	658	197	107	90	2,257	1,138	1,119	303	151	152	9,383	4,546	4,837	كافة المحافظات
Jenin	57	29	28	100	48	52	92	35	57	50	19	31	0	0	0	90	41	49	3	1	2	392	173	219	جنين
South Nablus	59	41	18	16	10	6	91	44	47	41	19	22	8	6	2	70	30	40	47	15	32	332	165	167	جنوب نابلس
Nablus	76	46	30	8	2	6	97	46	51	71	43	28	5	3	2	159	84	75	41	20	21	457	244	213	نابلس
Salfit	1	0	1	38	18	20	60	21	39	26	10	16	1	1	0	69	34	35	4	3	1	199	87	112	سلفيت
Tulkam	186	86	100	134	64	70	177	89	88	57	29	28	6	2	4	137	66	71	6	4	2	703	340	363	طرزكرم
Qalqilya	4	3	1	63	28	35	116	41	75	54	25	29	9	6	3	20	4	16	2	2	0	268	109	159	قلقيلية
Ramallah & Al-Bireh	69	41	28	74	37	37	197	89	108	63	41	22	7	4	3	102	67	35	4	1	3	516	280	236	رام الله والبيرة
Jerusalem Suburbs	11	5	6	7	2	5	15	14	1	4	2	2	2	1	1	29	17	12	4	3	1	72	44	28	ضواحي القدس
Jerusalem	2	1	1	3	1	2	13	2	11	13	8	5	1	1	0	14	13	1	0	0	0	46	26	20	القدس
Bethlehem	22	16	6	5	4	1	228	86	142	91	48	43	2	2	0	170	74	96	67	40	27	585	270	315	بيت لحم
yatta	14	5	9	11	7	4	90	35	55	50	25	25	2	1	1	51	30	21	31	13	18	249	116	133	يطا
Jericho	18	7	11	20	11	9	11	1	10	3	3	0	3	1	2	1	1	0	14	7	7	70	31	39	الريحا
North Hebron	21	12	9	159	72	87	100	56	44	67	31	36	0	0	0	175	54	121	8	8	0	530	233	297	شمال الخليل
Hebron	142	75	67	107	49	58	230	114	116	81	42	39	3	2	1	81	42	39	15	7	8	659	331	328	الخليل
South Hebron	11	4	7	83	43	40	153	66	87	72	38	34	5	2	3	288	174	114	2	1	1	614	328	286	جنوب الخليل
Gabalya	27	17	10	78	35	43	72	10	62	43	19	24	1	0	1	56	22	34	6	3	3	283	106	177	قلبتية
Tubas	48	25	23	40	20	20	32	10	22	36	14	22	2	1	1	26	18	8	1	1	0	185	89	96	طوباس
North Gov.	768	413	355	946	451	495	1,774	759	1,015	822	416	406	57	33	24	1,538	771	767	255	129	126	6,160	2,972	3,188	المحافظات الشمالية
North Gaza	10	4	6	89	45	44	160	54	106	97	44	53	2	2	0	205	90	115	5	4	1	568	243	325	شمال غزة
Khan Younis	0	0	0	96	41	55	206	81	125	151	88	63	128	66	62	82	59	23	3	0	3	666	335	331	خان يونس
Rafah	4	3	1	152	91	61	199	102	97	95	55	40	6	4	2	126	69	57	6	0	6	588	324	264	رفح
Middle Area Dir.	2	2	0	101	49	52	71	33	38	32	15	17	0	0	0	99	45	54	28	15	13	333	159	174	الوسطى
East Gaza	4	0	4	102	45	57	61	27	34	33	16	17	1	0	1	53	26	27	2	1	1	256	115	141	شرق غزة
East Khan	0	0	0	77	43	34	85	44	41	54	29	25	3	2	1	110	53	57	2	1	1	331	172	159	شرق خان يونس
West Gaza	5	5	0	61	28	33	291	126	165	78	41	37	0	0	0	44	25	19	2	1	1	481	226	255	غرب غزة
South Gov.	25	14	11	678	342	336	1,073	467	606	540	288	252	140	74	66	719	367	352	48	22	26	3,223	1,574	1,649	المحافظات الجنوبية

Table 44 : Distribution of Disabled Students in Governmental Schools by Type of Disability, Grade and Gender in North and South Gov. Dir 2018/2019

Governorate	Grade	Mental			Physical			Articulation Disorders			Hard of Hearing			Deaf			Visual Impairment			Blind			Grand Total			المجموع العام	الصف
		مجموع	انثى	ذكر	مجموع	انثى	ذكر	مجموع	انثى	ذكر	مجموع	انثى	ذكر	مجموع	انثى	ذكر	مجموع	انثى	ذكر	مجموع	انثى	ذكر	مجموع	انثى	ذكر		
North Gov.	1st	87	39	48	81	42	39	352	140	212	76	34	42	5	4	1	137	73	64	18	8	10	756	340	416	الاول الابتدائي	
	2nd	120	56	64	83	36	47	281	112	169	78	32	46	8	1	7	214	96	118	15	7	8	799	340	459	الثاني الابتدائي	
	3rd	78	26	52	103	38	65	267	84	183	79	37	42	8	6	2	184	90	94	22	13	9	741	294	447	الثالث الابتدائي	
	4th	68	34	34	102	43	59	214	94	120	82	41	41	6	3	3	156	91	65	22	6	16	650	312	338	الرابع الابتدائي	
	5th	106	68	38	92	38	54	188	90	98	103	50	53	5	3	2	180	81	99	35	12	23	709	342	367	الخامس الابتدائي	
	6th	68	28	40	100	50	50	111	51	60	50	22	28	4	1	3	99	43	56	9	5	4	441	200	241	السادس الابتدائي	
	7th	70	45	25	84	35	49	137	69	68	76	36	40	4	4	0	129	64	65	23	19	4	523	272	251	سابع الابتدائي	
	8th	69	45	24	76	46	30	76	42	34	75	35	40	5	5	0	118	42	76	22	13	9	441	228	213	الثامن الابتدائي	
	9th	52	32	20	56	24	32	53	23	30	75	51	24	3	3	0	91	50	41	23	11	12	353	194	159	تاسع الابتدائي	
	10th	31	27	4	71	35	36	50	29	21	50	29	21	0	0	0	101	60	41	21	13	8	324	193	131	العاشر	
1st Sec.	14	11	3	34	22	12	23	15	8	40	26	14	5	2	3	65	38	27	25	15	10	206	129	77	الحادي عشر		
2nd Sec.	5	2	3	64	42	22	22	10	12	38	23	15	4	1	3	64	43	21	20	7	13	217	128	89	الثاني عشر		
Total	768	413	355	946	451	495	1,774	759	1,015	822	416	406	57	33	24	1,538	771	767	255	129	126	6,160	2,972	3,188	المجموع العام		
South Gov.	1st	2	1	1	67	33	34	179	82	97	49	25	24	2	2	0	48	20	28	0	0	0	347	163	184	الاول الابتدائي	
	2nd	11	8	3	44	24	20	167	73	94	42	17	25	1	1	0	61	27	34	0	0	0	326	150	176	الثاني الابتدائي	
	3rd	5	0	5	55	21	34	109	51	58	56	31	25	1	0	1	65	35	30	0	0	0	291	138	153	الثالث الابتدائي	
	4th	2	1	1	43	21	22	126	54	72	76	41	35	0	0	0	66	37	29	0	0	0	313	154	159	الرابع الابتدائي	
	5th	2	1	1	44	24	20	96	35	61	44	28	16	2	2	0	47	18	29	1	1	0	236	109	127	الخامس الابتدائي	
	6th	1	1	0	42	21	21	90	31	59	41	27	14	3	0	3	64	29	35	1	1	0	242	110	132	السادس الابتدائي	
	7th	0	0	0	45	25	20	69	32	37	31	18	13	0	0	0	51	28	23	6	3	3	202	106	96	سابع الابتدائي	
	8th	1	1	0	40	17	23	76	32	44	43	19	24	0	0	0	55	32	23	6	4	2	221	105	116	الثامن الابتدائي	
	9th	0	0	0	40	22	18	46	23	23	34	19	15	0	0	0	54	26	28	7	2	5	181	92	89	تاسع الابتدائي	
	10th	1	1	0	98	41	57	56	18	38	63	33	30	57	31	26	88	42	46	6	3	3	369	169	200	العاشر	
1st Sec.	0	0	0	85	48	37	43	28	15	36	19	17	34	18	16	68	42	26	8	5	3	274	160	114	الحادي عشر		
2nd Sec.	0	0	0	75	45	30	16	8	8	25	11	14	40	20	20	52	31	21	13	3	10	221	118	103	الثاني عشر		
Total	25	14	11	678	342	336	1,073	467	606	540	288	252	140	74	66	719	367	352	48	22	26	3,223	1,574	1,649	المجموع العام		

Table 45 : Distribution of Counselors Position, Percentage of Schools covered by Directors, and (Students/Counselor) by Directorate, Supervising Authority, 2018/2019

Directorate	Private			UNRWA			وكانة			Government			الحكومية			All Authorities			محافظة السلطات	المديرية
	معلم طلب الكل مرشد	نسبة المدارس المغطاة بالإرشاد	عدد المرشدين	معلم طلب الكل مرشد	نسبة المدارس المغطاة بالإرشاد	عدد المرشدين	معلم طلب الكل مرشد	نسبة المدارس المغطاة بالإرشاد	عدد المرشدين	معلم طلب الكل مرشد	نسبة المدارس المغطاة بالإرشاد	عدد المرشدين	معلم طلب الكل مرشد	نسبة المدارس المغطاة بالإرشاد	عدد المرشدين	معلم طلب الكل مرشد	نسبة المدارس المغطاة بالإرشاد	عدد المرشدين		
All Governorates	396	70.0%	306	1126	75.4%	289	541	72.6%	1544	599	72.6%	2139	599	72.6%	2139				كافة المحافظات	
Jenin	268	80.0%	11	475	83.3%	5	508	58.4%	81	480	61.1%	97	480	61.1%	97				جنين	
South Nablus	188	85.7%	4	(-)	(-)	(-)	551	57.3%	47	523	59.6%	51	523	59.6%	51				جنوب نابلس	
Nablus	368	97.0%	32	660	80.0%	12	537	60.0%	103	510	66.7%	147	510	66.7%	147				نابلس	
Salfit	252	75.0%	3	(-)	(-)	(-)	358	76.7%	56	352	76.6%	59	352	76.6%	59				سلفيت	
Tulkarm	411	40.0%	4	583	83.3%	5	482	74.6%	87	484	72.7%	96	484	72.7%	96				طركم	
Qalqilya	176	54.5%	5	675	100.0%	3	489	67.5%	55	473	67.0%	63	473	67.0%	63				قلقية	
Ramallah & Al-Bireh	371	79.0%	54	768	75.0%	8	576	79.2%	109	520	79.0%	171	520	79.0%	171				رام الله والبيرة	
Jerusalem Suburbs	256	75.0%	27	641	66.7%	6	305	79.7%	60	312	77.3%	93	312	77.3%	93				ضواحي القدس	
Jerusalem	477	65.4%	60	263	66.7%	4	242	90.0%	48	369	74.5%	112	369	74.5%	112				القدس	
Bethlehem	333	73.0%	35	851	50.0%	4	488	60.9%	81	455	62.9%	120	455	62.9%	120				بيت لحم	
yatta	605	66.7%	1	(-)	(-)	(-)	592	58.8%	41	593	59.1%	42	593	59.1%	42				يافا	
Jericho	377	87.5%	8	845	100.0%	5	270	100.0%	22	377	97.1%	35	377	97.1%	35				اليرموك	
North Hebron	210	91.7%	9	978	66.7%	6	557	69.2%	67	550	71.2%	82	550	71.2%	82				شمال الخليل	
Hebron	407	70.5%	26	444	100.0%	2	722	68.6%	92	650	69.3%	119	650	69.3%	119				الخليل	
South Hebron	178	75.0%	5	710	62.5%	5	551	59.1%	90	541	60.0%	99	541	60.0%	99				جنوب الخليل	
Gabalya	338	100.0%	5	0	0.0%	0	505	64.8%	60	507	64.7%	65	507	64.7%	65				غابلية	
Tubas	164	100.0%	1	764	100.0%	2	453	71.1%	32	466	73.5%	35	466	73.5%	35				طوباس	
North Gov.	362	74.9%	287	697	71.9%	67	505	67.7%	1129	486	69.1%	1483	486	69.1%	1483				المحافظات الشمالية	
North Gaza	0	0.0%	0	1661	63.3%	31	643	97.1%	71	961	79.2%	102	961	79.2%	102				شمال غزة	
Khan Younis	566	40.0%	2	1050	92.3%	24	673	91.5%	49	791	88.5%	75	791	88.5%	75				خان يونس	
Rafah	633	33.3%	1	1147	85.4%	40	580	94.6%	40	861	87.7%	81	861	87.7%	81				رفح	
Middle Area Dir.	970	28.6%	2	1008	89.7%	56	641	86.7%	41	855	84.5%	99	855	84.5%	99				الوسطى	
East Gaza	701	50.0%	5	1352	70.4%	19	686	96.6%	88	800	87.3%	112	800	87.3%	112				شرق غزة	
East Khan Younis	403	60.0%	3	1447	69.2%	20	499	97.7%	43	782	85.1%	66	782	85.1%	66				شرق خان يونس	
West Gaza	1317	33.3%	6	1404	66.0%	32	668	94.9%	83	895	77.6%	121	895	77.6%	121				غرب غزة	
South Gov.	903	35.2%	19	1255	76.6%	222	640	94.6%	415	855	83.6%	656	855	83.6%	656				المحافظات الجنوبية	

Table 46: Distribution of Kindergartens by Directorate, Ownership and Gender, in Governmental Kindergartens 2018/2019

Directorate	Owned+Rented				Rented				Owned				Grand Total				المديرية
	مجموع Total	محافظة Co-ed	إناث Female	ذكور Male	مجموع Total	محافظة Co-ed	إناث Female	ذكور Male	مجموع Total	محافظة Co-ed	إناث Female	ذكور Male	مجموع Total	محافظة Co-ed	إناث Female	ذكور Male	
All Governorates	0	0	0	0	13	10	2	1	221	199	19	3	234	209	21	4	كافة المحافظات
Jenin	0	0	0	0	2	2	0	0	15	15	0	0	17	17	0	0	جنين
Nablus	0	0	0	0	0	0	0	0	12	11	1	0	12	11	1	0	جنوب نابلس
South Nablus	0	0	0	0	0	0	0	0	10	10	0	0	10	10	0	0	نابلس
Salfet	0	0	0	0	0	0	0	0	12	8	4	0	12	8	4	0	سلفيت
Tulkarm	0	0	0	0	0	0	0	0	14	14	0	0	14	14	0	0	طولكرم
Qalqilya	0	0	0	0	1	1	0	0	14	14	0	0	15	15	0	0	قاقيلية
Ramallah & Al-Bireh	0	0	0	0	0	0	0	0	13	12	1	0	13	12	1	0	رام الله والبيرة
Jerusalem Subarbs	0	0	0	0	0	0	0	0	12	12	0	0	12	12	0	0	ضواحي القدس
Jerusalem	0	0	0	0	3	1	2	0	8	6	1	1	11	7	3	1	القدس
Bethlehem	0	0	0	0	2	2	0	0	11	11	0	0	13	13	0	0	بيت لحم
yatta	0	0	0	0	0	0	0	0	15	15	0	0	15	15	0	0	يطا
Jericho	0	0	0	0	2	1	0	1	5	3	1	1	7	4	1	2	أريحا
North Hebron	0	0	0	0	0	0	0	0	14	14	0	0	14	14	0	0	شمال الخليل
Hebron	0	0	0	0	0	0	0	0	13	8	5	0	13	8	5	0	الخليل
South Hebron	0	0	0	0	1	1	0	0	19	19	0	0	20	20	0	0	جنوب الخليل
Qabalya	0	0	0	0	0	0	0	0	14	11	2	1	14	11	2	1	قباطية
Tubas	0	0	0	0	2	2	0	0	7	7	0	0	9	9	0	0	طوباس
North Gov.	0	0	0	0	13	10	2	1	208	190	15	3	221	200	17	4	المحافظات الشمالية
North Gaza	0	0	0	0	0	0	0	0	3	2	1	0	3	2	1	0	شمال غزة
Khan Younis	0	0	0	0	0	0	0	0	1	0	1	0	1	0	1	0	خان يونس
Rafah	0	0	0	0	0	0	0	0	2	1	1	0	2	1	1	0	رفح
Middle Area Dir.	0	0	0	0	0	0	0	0	2	2	0	0	2	2	0	0	الوسطى
East Gaza	0	0	0	0	0	0	0	0	2	2	0	0	2	2	0	0	شرق غزة
East Khan Younis	0	0	0	0	0	0	0	0	2	1	1	0	2	1	1	0	شرق خان يونس
West Gaza	0	0	0	0	0	0	0	0	1	1	0	0	1	1	0	0	غرب غزة
South Gov.	0	0	0	0	0	0	0	0	13	9	4	0	13	9	4	0	المحافظات الجنوبية

جدول 47: توزيع رياض الأطفال الخاصة حسب المديرية والمunicipality والجنس ، 2019/2018

Table 47: Distribution of Kindergartens by Directorate, Ownership and Gender, Private Kindergartens 2018/2019

Directorate	ملك+مستأجر				مستأجر				ملك				المجموع العام				المديرية
	مجموع Total	محافظة Co-ed	إناث Female	ذكور Male	مجموع Total	محافظة Co-ed	إناث Female	ذكور Male	مجموع Total	محافظة Co-ed	إناث Female	ذكور Male	مجموع Total	محافظة Co-ed	إناث Female	ذكور Male	
All Governorates	42	42	0	0	899	896	2	1	824	834	8	0	1,783	1,772	10	1	كافة المحافظات
Jenin	2	2	0	0	45	45	0	0	40	40	0	0	87	87	0	0	جنين
Nablus	0	0	0	0	18	18	0	0	26	26	0	0	44	44	0	0	جنوب نابلس
South Nablus	5	5	0	0	67	67	0	0	54	54	0	0	126	126	0	0	نابلس
Salfet	1	1	0	0	23	23	0	0	26	26	0	0	50	50	0	0	سلفيت
Tulkarm	1	1	0	0	31	31	0	0	47	47	0	0	79	79	0	0	طولكرم
Qalqilya	0	0	0	0	24	24	0	0	34	34	0	0	58	58	0	0	قلقيلية
Ramallah & Al-Bireh	8	8	0	0	62	62	0	0	74	73	1	0	144	143	1	0	رام الله والبيرة
Jerusalem Subarbs	1	1	0	0	35	35	0	0	27	26	1	0	63	62	1	0	ضواحي القدس
Jerusalem	0	0	0	0	17	17	0	0	24	22	2	0	41	39	2	0	القدس
Bethlehem	0	0	0	0	18	18	0	0	54	53	1	0	72	71	1	0	بيت لحم
yatta	0	0	0	0	9	9	0	0	4	4	0	0	13	13	0	0	يطا
Jericho	0	0	0	0	8	8	0	0	13	13	0	0	21	21	0	0	أريحا
North Hebron	0	0	0	0	37	37	0	0	25	25	0	0	62	62	0	0	شمال الخليل
Hebron	0	0	0	0	47	47	0	0	33	33	0	0	80	80	0	0	الخليل
South Hebron	6	6	0	0	43	43	0	0	39	39	0	0	88	88	0	0	جنوب الخليل
Qabalya	1	1	0	0	36	36	0	0	20	20	0	0	57	57	0	0	قنيطرة
Tubas	0	0	0	0	11	11	0	0	15	15	0	0	26	26	0	0	طوباس
North Gov.	25	25	0	0	531	531	0	0	555	550	5	0	1,111	1,106	5	0	المحافظات الشمالية
North Gaza	5	5	0	0	46	46	0	0	43	47	0	0	98	98	0	0	شمال غزة
Khan Younis	2	2	0	0	43	41	2	0	41	38	1	0	84	81	3	0	خان يونس
Rafah	1	1	0	0	70	69	0	1	46	44	0	0	115	114	0	1	رفح
Middle Area Dir.	1	1	0	0	63	63	0	0	38	42	1	0	107	106	1	0	الوسطى
East Gaza	4	4	0	0	43	43	0	0	29	36	0	0	83	83	0	0	شرق غزة
East Khan	2	2	0	0	30	30	0	0	28	34	0	0	66	66	0	0	شرق خان يونس
West Gaza	2	2	0	0	73	73	0	0	44	43	1	0	119	118	1	0	غرب غزة
South Gov.	17	17	0	0	368	365	2	1	269	284	3	0	672	666	5	1	المحافظات الجنوبية

جدول 48: توزيع رياض الأطفال حسب المديرية والملكية والجنس كافة السلطات ، 2018/2019
 Table 48: Distribution of Kindergartens by Directorate, Ownership and Gender, All Authorities, 2018/2019

Directorate	Owned+Rented				Rented				Owned				Grand Total				المديرية
	مجموع Total	مختلطة Co-ed	إناث Female	ذكور Male	مجموع Total	مختلطة Co-ed	إناث Female	ذكور Male	مجموع Total	مختلطة Co-ed	إناث Female	ذكور Male	مجموع Total	مختلطة Co-ed	إناث Female	ذكور Male	
All Governorates	42	42	0	0	912	906	4	2	1,063	1,033	27	3	2,017	1,981	31	5	كافة المحافظات
Jenin	2	2	0	0	47	47	0	0	55	55	0	0	104	104	0	0	جنين
Nablus	0	0	0	0	18	18	0	0	38	37	1	0	56	55	1	0	جنوب نابلس
South Nablus	5	5	0	0	67	67	0	0	64	64	0	0	136	136	0	0	نابلس
Salfet	1	1	0	0	23	23	0	0	38	34	4	0	62	58	4	0	سلفيت
Tulkarm	1	1	0	0	31	31	0	0	61	61	0	0	93	93	0	0	طولكرم
Qalqilya	0	0	0	0	25	25	0	0	48	48	0	0	73	73	0	0	قلقيلية
Ramallah & Al-Bireh	8	8	0	0	62	62	0	0	87	85	2	0	157	155	2	0	رام الله والبيرة
Jerusalem Subarbs	1	1	0	0	35	35	0	0	39	38	1	0	75	74	1	0	ضواحي القدس
Jerusalem	0	0	0	0	20	18	2	0	32	28	3	1	52	46	5	1	القدس
Bethlehem	0	0	0	0	20	20	0	0	65	64	1	0	85	84	1	0	بيت لحم
yatta	0	0	0	0	9	9	0	0	19	19	0	0	28	28	0	0	يطا
Jericho	0	0	0	0	10	9	0	1	18	16	1	1	28	25	1	2	أريحا
North Hebron	0	0	0	0	37	37	0	0	39	39	0	0	76	76	0	0	شمال الخليل
Hebron	0	0	0	0	47	47	0	0	46	41	5	0	93	88	5	0	الخليل
South Hebron	6	6	0	0	44	44	0	0	58	58	0	0	108	108	0	0	جنوب الخليل
Gabalya	1	1	0	0	36	36	0	0	34	31	2	1	71	68	2	1	قباطية
Tubas	0	0	0	0	13	13	0	0	22	22	0	0	35	35	0	0	طوباس
North Gov.	25	25	0	0	544	541	2	1	763	740	20	3	1,332	1,306	22	4	المحافظات الشمالية
North Gaza	5	5	0	0	46	46	0	0	50	49	1	0	101	100	1	0	شمال غزة
Khan Younis	2	2	0	0	43	41	2	0	40	38	2	0	85	81	4	0	خان يونس
Rafah	1	1	0	0	70	69	0	1	46	45	1	0	117	115	1	1	رفح
Middle Area Dir.	1	1	0	0	63	63	0	0	45	44	1	0	109	108	1	0	الوسطى
East Gaza	4	4	0	0	43	43	0	0	38	38	0	0	85	85	0	0	شرق غزة
East Khan Younis	2	2	0	0	30	30	0	0	36	35	1	0	68	67	1	0	شرق خان يونس
West Gaza	2	2	0	0	73	73	0	0	45	44	1	0	120	119	1	0	غرب غزة
South Gov.	17	17	0	0	368	365	2	1	300	293	7	0	685	675	9	1	المحافظات الجنوبية

Table 49: Distribution of Kindergartens Students by Directorate, Stage and Gender, in Governmental Kindergartens 2018/2019

Directorate	Second		المغربي		First		بستان		Grand Total		المجموع العام		المديرية		
	Total	مجموع	F	اناث	M	ذكور	F	اناث	M	ذكور	Total	مجموع		F	اناث
All Governorates	4,890	2,660	2,230	202	102	100	5,092	2,762	2,330				كافة المحافظات		
Jenin	336	153	183	26	12	14	362	165	197				جنين		
Nablus	268	149	119	0	0	0	268	149	119				جنوب نابلس		
South Nablus	254	136	118	23	10	13	277	146	131				نابلس		
Salfet	249	172	77	0	0	0	249	172	77				سلفيت		
Tulkarm	195	84	111	0	0	0	195	84	111				طولكرم		
Qalqilya	273	137	136	0	0	0	273	137	136				قلقيلية		
Ramallah & Al-Bireh	285	163	122	0	0	0	285	163	122				رام الله والبيرة		
Jerusalem Subarbs	266	129	137	0	0	0	266	129	137				ضواحي القدس		
Jerusalem	146	81	65	22	14	8	168	95	73				القدس		
Bethlehem	319	180	139	64	33	31	383	213	170				بيت لحم		
yatta	307	174	133	0	0	0	307	174	133				يافا		
Jericho	119	62	57	0	0	0	119	62	57				أريحا		
North Hebron	300	154	146	0	0	0	300	154	146				شمال الخليل		
Hebron	279	208	71	0	0	0	279	208	71				الخليل		
South Hebron	495	255	240	11	8	3	506	263	243				جنوب الخليل		
Gabalya	258	138	120	0	0	0	258	138	120				بناطية		
Tubas	239	112	127	25	15	10	264	127	137				طوباس		
North Gov.	4,588	2,487	2,101	171	92	79	4,759	2,579	2,180				المحافظات الشمالية		
North Gaza	85	44	41	31	10	21	116	54	62				شمال غزة		
Khan Younis	21	14	7	0	0	0	21	14	7				خان يونس		
Rafah	50	25	25	0	0	0	50	25	25				رفح		
Middle Area Dir.	41	25	16	0	0	0	41	25	16				الوسطى		
East Gaza	40	21	19	0	0	0	40	21	19				شرق غزة		
East Khan Younis	40	29	11	0	0	0	40	29	11				شرق خان يونس		
West Gaza	25	15	10	0	0	0	25	15	10				غرب غزة		
South Gov.	302	173	129	31	10	21	333	183	150				المحافظات الجنوبية		

جدول 50: توزيع الأطفال في الرياض الخاصة حسب المديرية والمرحلة والجنس، 2019/2018

Table 50: Distribution of Kindergartens Students by Directorate, Stage and Gender, in Private Kindergartens 2018/2019

Directorate	المرحلة الثانية Second			المرحلة الأولى First			المجموع العام Grand Total			المديرية Governorate
	Total مجموع	F اناث	M ذكور	Total مجموع	F اناث	M ذكور	Total مجموع	F اناث	M ذكور	
All Governorates	86,902	41,993	44,909	56,259	27,452	28,807	143,161	69,445	73,716	كافة المحافظات
Jenin	3,094	1,499	1,595	2,423	1,162	1,261	5,517	2,661	2,856	جنين
Nablus	1,851	896	955	1,115	531	584	2,966	1,427	1,539	جنوب نابلس
South Nablus	5,485	2,677	2,808	4,157	2,001	2,156	9,642	4,678	4,964	نابلس
Salfet	1,285	608	677	1,045	521	524	2,330	1,129	1,201	سلفيت
Tulkarm	3,147	1,564	1,583	2,673	1,329	1,344	5,820	2,893	2,927	طولكرم
Qalqiya	2,170	1,121	1,049	1,395	685	710	3,565	1,806	1,759	قلقيلية
Ramallah & Al-Bireh	5,791	2,806	2,985	4,551	2,236	2,315	10,342	5,042	5,300	رام الله والبيرة
Jerusalem Subarbs	2,614	1,231	1,383	1,918	946	972	4,532	2,177	2,355	ضواحي القدس
Jerusalem	2,135	1,026	1,109	2,031	1,055	976	4,166	2,081	2,085	القدس
Bethlehem	3,239	1,463	1,776	1,960	964	996	5,199	2,427	2,772	بيت لحم
yatta	1,016	487	529	204	104	100	1,220	591	629	يطا
Jericho	906	447	459	431	212	219	1,337	659	678	أريحا
North Hebron	3,282	1,597	1,685	1,291	654	637	4,573	2,251	2,322	شمال الخليل
Hebron	5,154	2,437	2,717	1,229	587	642	6,383	3,024	3,359	الخليل
South Hebron	3,546	1,699	1,847	1,241	628	613	4,787	2,327	2,460	جنوب الخليل
Qabalya	1,997	967	1,030	1,327	667	660	3,324	1,634	1,690	قنيطرة
Tubas	1,037	508	529	567	256	311	1,604	764	840	طوباس
North Gov.	47,749	23,033	24,716	29,558	14,538	15,020	77,307	37,571	39,736	المحافظات الشمالية
North Gaza	7,323	3,497	3,826	3,459	1,627	1,832	10,782	5,124	5,658	شمال غزة
Khan Younis	5,023	2,527	2,496	3,766	1,868	1,898	8,789	4,395	4,394	خان يونس
Rafah	5,656	2,800	2,856	4,305	2,081	2,224	9,961	4,881	5,080	رفح
Middle Area Dir.	5,951	2,849	3,102	3,064	1,485	1,579	9,015	4,334	4,681	الوسطى
East Gaza	5,893	2,817	3,076	4,416	2,121	2,295	10,309	4,938	5,371	شرق غزة
East Khan Younis	3,476	1,666	1,810	3,089	1,517	1,572	6,565	3,183	3,382	شرق خان يونس
West Gaza	5,831	2,804	3,027	4,602	2,215	2,387	10,433	5,019	5,414	غرب غزة
South Gov.	39,153	18,960	20,193	26,701	12,914	13,787	65,854	31,874	33,980	المحافظات الجنوبية

جدول 51: توزيع الاطفال في الرياض حسب المديرية والمرحلة والجنس، كافة السلطات 2018/2019

Table 51: Distribution of Kindergartens Students by Directorate, Stage and Gender, All Authorities 2018/2019

Directorate	Second			First			Grand Total			المجموع العام			المديرية
	Total مجموع	F اناث	M ذكور	Total مجموع	F اناث	M ذكور	Total مجموع	F اناث	M ذكور	Total مجموع	F اناث	M ذكور	
All Governorates	91,792	44,653	47,139	56,461	27,554	28,907	148,253	72,207	76,046				كافة المحافظات
Jenin	3,430	1,652	1,778	2,449	1,174	1,275	5,879	2,826	3,053				جنين
Nablus	2,119	1,045	1,074	1,115	531	584	3,234	1,576	1,658				جنوب نابلس
South Nablus	5,739	2,813	2,926	4,180	2,011	2,169	9,919	4,824	5,095				نابلس
Salfet	1,534	780	754	1,045	521	524	2,579	1,301	1,278				سلفيت
Tulkarm	3,342	1,648	1,694	2,673	1,329	1,344	6,015	2,977	3,038				طركم
Qalqilya	2,443	1,258	1,185	1,395	685	710	3,838	1,943	1,895				قلقيلية
Ramallah & Al-Bireh	6,076	2,969	3,107	4,551	2,236	2,315	10,627	5,205	5,422				رام الله والبيرة
Jerusalem Subarbs	2,880	1,360	1,520	1,918	946	972	4,798	2,306	2,492				ضواحي القدس
Jerusalem	2,281	1,107	1,174	2,053	1,069	984	4,334	2,176	2,158				القدس
Bethlehem	3,558	1,643	1,915	2,024	997	1,027	5,582	2,640	2,942				بيت لحم
yatta	1,323	661	662	204	104	100	1,527	765	762				يطا
Jericho	1,025	509	516	431	212	219	1,456	721	735				أريحا
North Hebron	3,582	1,751	1,831	1,291	654	637	4,873	2,405	2,468				شمال الخليل
Hebron	5,433	2,645	2,788	1,229	587	642	6,662	3,232	3,430				الخليل
South Hebron	4,041	1,954	2,087	1,252	636	616	5,293	2,590	2,703				جنوب الخليل
Qabalya	2,255	1,105	1,150	1,327	667	660	3,582	1,772	1,810				قنيطرة
Tubas	1,276	620	656	592	271	321	1,868	891	977				طوباس
North Gov.	52,337	25,520	26,817	29,729	14,630	15,099	82,066	40,150	41,916				المحافظات الشمالية
North Gaza	7,408	3,541	3,867	3,490	1,637	1,853	10,898	5,178	5,720				شمال غزة
Khan Younis	5,044	2,541	2,503	3,766	1,868	1,898	8,810	4,409	4,401				خان يونس
Rafah	5,706	2,825	2,881	4,305	2,081	2,224	10,011	4,906	5,105				رفح
Middle Area Dir.	5,992	2,874	3,118	3,064	1,485	1,579	9,056	4,359	4,697				الوسطى
East Gaza	5,933	2,838	3,095	4,416	2,121	2,295	10,349	4,959	5,390				شرق غزة
East Khan Younis	3,516	1,695	1,821	3,089	1,517	1,572	6,605	3,212	3,393				شرق خان يونس
West Gaza	5,856	2,819	3,037	4,602	2,215	2,387	10,458	5,034	5,424				غرب غزة
South Gov.	39,455	19,133	20,322	26,732	12,924	13,808	66,187	32,057	34,130				المحافظات الجنوبية

Table 52: Distribution of Kindergarten Classes by Directorate, Stage and Gender, in Governmental Kindergartens 2018/2019

Directorate	Second					First					Grand Total					المديرية
	Total	CO	F	M	التفصيلي	Total	CO	F	M	البيانات	Total	CO	F	M	المجموع العام	
All Governorates	257	232	21	4		13	13	0	0		270	245	21	4		
Jenin	18	18	0	0		2	2	0	0		20	20	0	0		
Nablus	12	11	1	0		0	0	0	0		12	11	1	0		
South Nablus	15	14	1	0		1	1	0	0		16	15	1	0		
Salfet	12	8	4	0		0	0	0	0		12	8	4	0		
Tulkarm	14	14	0	0		0	0	0	0		14	14	0	0		
Qalqilya	16	16	0	0		0	0	0	0		16	16	0	0		
Ramallah & Al-Bireh	14	13	1	0		0	0	0	0		14	13	1	0		
Jerusalem Subarbs	12	12	0	0		0	0	0	0		12	12	0	0		
Jerusalem	12	7	4	1		1	1	0	0		13	8	4	1		
Bethlehem	15	15	0	0		4	4	0	0		19	19	0	0		
yatta	15	15	0	0		0	0	0	0		15	15	0	0		
Jericho	8	5	1	2		0	0	0	0		8	5	1	2		
North Hebron	16	16	0	0		0	0	0	0		16	16	0	0		
Hebron	14	9	5	0		0	0	0	0		14	9	5	0		
South Hebron	24	24	0	0		1	1	0	0		25	25	0	0		
Gabatya	14	11	2	1		0	0	0	0		14	11	2	1		
Tubas	11	11	0	0		2	2	0	0		13	13	0	0		
North Gov.	242	219	19	4		11	11	0	0		253	230	19	4		
North Gaza	5	4	1	0		2	2	0	0		7	6	1	0		
Khan Younis	1	1	0	0		0	0	0	0		1	1	0	0		
Rafah	2	2	0	0		0	0	0	0		2	2	0	0		
Middle Area Dir.	2	2	0	0		0	0	0	0		2	2	0	0		
East Gaza	2	2	0	0		0	0	0	0		2	2	0	0		
East Khan Younis	2	1	1	0		0	0	0	0		2	1	1	0		
West Gaza	1	1	0	0		0	0	0	0		1	1	0	0		
South Gov.	15	13	2	0		2	2	0	0		17	15	2	0		

جدول 53: توزيع شعب رياض الأطفال الخاصة حسب المديرية والمرحلة والجنس، 2018/2019
 Table 53: Distribution of Kindergarten Classes by Directorate, Stage and Gender, in Private Kindergartens 2018/2019

Directorate	العام				البنات				الذكور				المديرية
	Total	CO	F	M	Total	CO	F	M	Total	CO	F	M	
All Governorates	3,740	3,713	20	7	2,614	2,592	16	6	6,354	6,305	36	13	كافة المحافظات
Jenin	149	149	0	0	125	125	0	0	274	274	0	0	جنين
Nablus	84	84	0	0	54	54	0	0	138	138	0	0	جنوب نابلس
South Nablus	259	259	0	0	204	204	0	0	463	463	0	0	نابلس
Salfet	71	69	0	2	55	55	0	0	126	124	0	2	سلفيت
Tulkarm	152	152	0	0	131	131	0	0	283	283	0	0	طولكرم
Qalqilya	105	105	0	0	74	74	0	0	179	179	0	0	قلقيلية
Ramallah & Al-Bireh	285	283	2	0	225	223	2	0	510	506	4	0	رام الله والبيرة
Jerusalem Subarbs	115	113	2	0	99	97	2	0	214	210	4	0	ضواحي القدس
Jerusalem	82	73	9	0	79	75	4	0	161	148	13	0	القدس
Bethlehem	149	147	2	0	95	92	3	0	244	239	5	0	بيت لحم
yatta	42	42	0	0	11	11	0	0	53	53	0	0	يافا
Jericho	42	42	0	0	26	26	0	0	68	68	0	0	أريحا
North Hebron	149	149	0	0	67	67	0	0	216	216	0	0	شمال الخليل
Hebron	242	242	0	0	66	66	0	0	308	308	0	0	الخليل
South Hebron	169	169	0	0	71	71	0	0	240	240	0	0	جنوب الخليل
Gabatya	94	94	0	0	69	69	0	0	163	163	0	0	قباطية
Tubas	50	50	0	0	28	28	0	0	78	78	0	0	طوباس
North Gov.	2,239	2,222	15	2	1,479	1,468	11	0	3,718	3,690	26	2	المحافظات الشمالية
North Gaza	271	271	0	0	150	150	0	0	421	421	0	0	شمال غزة
Khan Younis	179	172	4	3	151	145	3	3	330	317	7	6	خان يونس
Rafah	218	218	0	0	180	178	1	1	398	396	1	1	رفح
Middle Area Dir.	229	228	0	1	140	139	0	1	369	367	0	2	الوسطى
East Gaza	200	200	0	0	163	163	0	0	363	363	0	0	شرق غزة
East Khan Younis	134	134	0	0	126	126	0	0	260	260	0	0	شرق خان يونس
West Gaza	270	268	1	1	225	223	1	1	495	491	2	2	غرب غزة
South Gov.	1,501	1,491	5	5	1,135	1,124	5	6	2,636	2,615	10	11	المحافظات الجنوبية

جدول 54: توزيع شعب رياض الأطفال حسب المديرية والمرحلة والجنس، كافة السلطات 2018/2019

Table 54: Distribution of Kindergarten Classes by Directorate, Stage and Gender, in All Authorities 2018/2019

Directorate	Second				النهدي				First				البيتان				Grand Total				المجموع العام				المديرية
	Total	CO	F	M	Total	CO	F	M	Total	CO	F	M	Total	CO	F	M	Total	CO	F	M	Total	CO	F	M	
All Governorates	3,997	3,945	41	11	2,627	2,605	16	6	6,624	6,550	57	17	كافة المحافظات												
Jenin	167	167	0	0	127	127	0	0	294	294	0	0	جنين												
Nablus	96	95	1	0	54	54	0	0	150	149	1	0	جنوب نابلس												
South Nablus	274	273	1	0	205	205	0	0	479	478	1	0	نابلس												
Salfet	83	77	4	2	55	55	0	0	138	132	4	2	سلفيت												
Tulkarm	166	166	0	0	131	131	0	0	297	297	0	0	طولكرم												
Qalqilya	121	121	0	0	74	74	0	0	195	195	0	0	قلقيلية												
Ramallah & Al-Bireh	299	296	3	0	225	223	2	0	524	519	5	0	رام الله والبيرة												
Jerusalem Subarbs	127	125	2	0	99	97	2	0	226	222	4	0	ضواحي القدس												
Jerusalem	94	80	13	1	80	76	4	0	174	156	17	1	القدس												
Bethlehem	164	162	2	0	99	96	3	0	263	258	5	0	بيت لحم												
yatta	57	57	0	0	11	11	0	0	68	68	0	0	يطا												
Jericho	50	47	1	2	26	26	0	0	76	73	1	2	أريحا												
North Hebron	165	165	0	0	67	67	0	0	232	232	0	0	شمال الخليل												
Hebron	256	251	5	0	66	66	0	0	322	317	5	0	الخليل												
South Hebron	193	193	0	0	72	72	0	0	265	265	0	0	جنوب الخليل												
Gabatya	108	105	2	1	69	69	0	0	177	174	2	1	قباطية												
Tubas	61	61	0	0	30	30	0	0	91	91	0	0	طوباس												
North Gov.	2,481	2,441	34	6	1,490	1,479	11	0	3,971	3,920	45	6	المحافظات الشمالية												
North Gaza	276	275	1	0	152	152	0	0	428	427	1	0	شمال غزة												
Khan Younis	180	173	4	3	151	145	3	3	331	318	7	6	خان يونس												
Rafah	220	220	0	0	180	178	1	1	400	398	1	1	رفح												
Middle Area Dir.	231	230	0	1	140	139	0	1	371	369	0	2	الوسطى												
East Gaza	202	202	0	0	163	163	0	0	365	365	0	0	شرق غزة												
East Khan Younis	136	135	1	0	126	126	0	0	262	261	1	0	شرق خان يونس												
West Gaza	271	269	1	1	225	223	1	1	496	492	2	2	غرب غزة												
South Gov.	1,516	1,504	7	5	1,137	1,126	5	6	2,653	2,630	12	11	المحافظات الجنوبية												

جدول 55: توزيع المربين في رياض الأطفال حسب المديرية والتوزيع النسبي للمربين حسب اعلى مؤهل علمي، 2019/2018

Table 55: Distribution of Educators in Kindergartens, and Percentage Distribution for Educators by High Qualification and Directorate, 2018/2019

Directorate	درجات عليا MAIMSc & Above	بكالوريوس BAIBSc	دبلوم متوسط Lower Diploma	ثانوية وما دون Secondary & Lower	المجموع العام Grand Total	المديرية
All Governorates	1.2%	63.9%	18.5%	16.4%	9,400	كافة المحافظات
Jenin	1.3%	72.4%	13.1%	13.2%	371	جنين
Nablus	1.9%	73.3%	13.1%	11.7%	214	جنوب نابلس
South Nablus	0.9%	64.8%	21.6%	12.7%	751	نابلس
Salfet	2.7%	70.5%	12.4%	14.3%	185	سلفيت
Tulkarm	0.5%	56.0%	28.6%	14.8%	384	طولكرم
Qalqiyah	0.7%	75.3%	12.2%	11.8%	271	قلقيلية
Ramallah & Al-Bireh	1.6%	65.1%	19.7%	13.7%	801	رام الله والبيرة
Jerusalem Subarbs	1.5%	56.1%	17.9%	24.5%	327	ضواحي القدس
Jerusalem	3.2%	47.3%	32.6%	16.9%	428	القدس
Bethlehem	3.2%	71.4%	17.5%	8.0%	390	بيت لحم
yatta	3.2%	66.0%	20.2%	10.6%	94	يافا
Jericho	1.3%	69.4%	16.6%	12.7%	115	أريحا
North Hebron	3.1%	63.5%	15.7%	17.7%	322	شمال الخليل
Hebron	0.6%	48.0%	23.5%	27.8%	468	الخليل
South Hebron	0.0%	60.2%	12.0%	27.8%	375	جنوب الخليل
Gabalya	0.4%	75.8%	9.9%	13.8%	232	قباطية
Tubas	1.5%	67.2%	24.7%	6.6%	130	طوباس
North Gov.	1.5%	63.3%	19.2%	16.0%	5,854	المحافظات الشمالية
North Gaza	0.5%	62.2%	20.1%	17.1%	556	شمال غزة
Khan Younis	0.7%	71.9%	17.8%	9.6%	427	خان يونس
Rafah	0.7%	65.7%	14.1%	19.5%	539	رفح
Middle Area Dir.	1.2%	77.7%	15.5%	5.6%	516	الوسطى
East Gaza	0.2%	49.2%	14.3%	36.3%	490	شرق غزة
East Khan Younis	0.6%	72.2%	17.7%	9.6%	334	شرق خان يونس
West Gaza	1.3%	59.6%	20.2%	18.9%	684	غرب غزة
South Gov.	0.8%	64.8%	17.2%	17.2%	3,546	المحافظات الجنوبية

Nursemaid: All Staff except Services Emp. and Janitors

المربين: جميع العاملين في الروضة ما عدا المستخدمين والأهلية.

جدول 56: معدل عدد الاطفال لكل مربية وكل شعبة في رياض الاطفال حسب المديرية ، 2018/2019

Table 56: Average Number of (Children Per Educators) & (Children Per Class) by Directorate 2018/2019

Directorate	خاصة		حكومية		All Authorities		كافة السلطات		المديرية
	طفل/اشعبة Children/class	طفل/مربية Children/Educator	طفل/اشعبة Children/class	طفل/مربية Children/Educator	طفل/اشعبة Children/class	طفل/مربية Children/Educator	طفل/اشعبة Children/class	طفل/مربية Children/Educator	
All Governorates	22.53	19.27	18.86	18.91	22.38	19.26	كافة المحافظات		
Jenin	20.1	20.3	18.1	18.1	20.0	20.2	جنين		
Nablus	21.5	21.1	22.3	22.3	21.6	21.2	جنوب نابلس		
South Nablus	20.8	18.5	17.3	17.3	20.7	18.4	نابلس		
Salfet	18.5	16.8	20.8	20.8	18.7	17.1	سلفيت		
Tulkarm	20.6	19.3	13.9	15.0	20.3	19.1	طولكرم		
Qalqilya	19.9	19.0	17.1	17.1	19.7	18.8	قلقيلية		
Ramallah & Al-Bireh	20.3	17.6	20.4	20.4	20.3	17.6	رام الله والبيرة		
Jerusalem Subarbs	21.2	18.7	22.2	22.2	21.2	18.9	ضواحي القدس		
Jerusalem	25.9	17.4	12.9	12.7	24.9	17.1	القدس		
Bethlehem	21.3	19.7	20.2	20.2	21.2	19.8	بيت لحم		
Yatta	23.0	21.8	20.5	21.9	22.5	21.8	يطا		
Jericho	19.7	17.9	14.9	17.0	19.2	17.9	أريحا		
North Hebron	21.2	20.6	18.8	18.8	21.0	20.5	شمال الخليل		
Hebron	20.7	20.8	19.9	19.9	20.7	20.7	الخليل		
South Hebron	19.9	19.0	20.2	20.2	20.0	19.1	جنوب الخليل		
Gabatya	20.4	19.8	18.4	18.4	20.2	19.7	قباطية		
Tubas	20.6	19.1	20.3	20.3	20.5	19.3	طوباس		
North Gov.	20.79	19.04	18.81	19.02	20.67	19.04	المحافظات الشمالية		
North Gaza	25.6	20.6	16.6	12.9	25.5	20.5	شمال غزة		
Khan Younis	26.6	21.7	21.0	21.0	26.6	21.7	خان يونس		
Rafah	25.0	19.2	25.0	25.0	25.0	19.3	رفح		
Middle Area Dir.	24.4	18.1	20.5	20.5	24.4	18.1	الوسطى		
East Gaza	28.4	22.4	20.0	20.0	28.4	22.4	شرق غزة		
East Khan Younis	25.3	20.9	20.0	20.0	25.2	20.9	شرق خان يونس		
West Gaza	21.1	16.1	25.0	25.0	21.1	16.1	غرب غزة		
South Gov.	24.98	19.56	19.59	17.53	24.95	19.55	المحافظات الجنوبية		

جدول 57: توزيع مراكز مسو الألية وعدد المتدربين بها وعدد العاملين فيها حسب المديرية والجنس، 2018/2019
 Table 57: Distribution of Literacy Centers, Number of Enrolled and the Number of Employees by Directorate and Gender, 2018/2019

Directorate	Administrators عدد الإداريين			Teachers عدد المعلمين			Second Stage مستوى ثاني			First Stage مستوى اول			Total of enrolled			No. Centers	المديرية
	مجموع Total	اناث Female	ذكور Male	مجموع Total	اناث Female	ذكور Male	مجموع Total	اناث Female	ذكور Male	مجموع Total	اناث Female	ذكور Male	مجموع Total	اناث Female	ذكور Male		
All Governorates	194	81	113	265	128	137	956	551	405	1,350	720	630	2,306	1,272	1,035	187	كافة المحافظات
Jenin	11	6	5	20	11	9	25	11	14	106	54	52	131	65	66	11	جنين
South Nablus	11	3	8	11	5	6	26	11	15	42	17	25	68	28	40	10	جنوب نابلس
Nablus	4	2	2	10	4	6	14	4	10	40	15	25	54	19	35	8	نابلس
Salfit	2	0	2	2	0	2	19	5	14	0	0	0	19	5	14	2	سلفيت
Tulkarm	11	6	5	19	9	10	38	25	13	95	43	52	133	68	65	12	طولكرم
Qalqilya	12	7	5	16	10	6	50	24	26	61	41	20	111	65	46	12	قلقيلية
Ramallah & Al-Bireh	3	2	1	10	8	2	28	25	3	15	5	10	43	30	13	5	رام الله والبيرة
Jerusalem Suburbs	10	10	0	15	15	0	26	26	0	68	67	1	94	93	1	11	ضواحي القدس
Jerusalem	0	0	0	0	0	0	0	0	0	0	0	0	0	0	0	0	القدس
Bethlehem	11	6	5	14	10	4	24	19	5	47	43	4	71	62	9	12	بيت لحم
yatta	1	1	0	4	2	2	5	2	3	7	4	3	12	6	6	2	يافا
Jericho	4	1	3	3	3	0	43	27	16	26	13	13	69	40	29	4	أريحا
North Hebron	9	0	9	21	4	17	64	25	39	119	32	87	183	57	126	9	شمال الخليل
Hebron	23	7	16	38	18	20	165	141	24	121	99	22	286	240	46	23	الخليل
South Hebron	3	2	1	4	3	1	28	18	10	11	11	0	39	29	10	3	جنوب الخليل
Qabatya	2	2	0	3	2	1	2	1	1	9	9	0	11	10	1	2	قباطية
Tubas	36	12	24	42	14	28	127	119	8	224	188	36	351	307	44	36	طوباس
North Gov.	153	67	86	232	118	114	684	483	201	991	641	350	1,675	1,124	551	162	المحافظات الشمالية
North Gaza	6	2	4	4	1	3	30	10	20	16	0	16	46	11	36	3	شمال غزة
Khan Younis	5	2	3	3	1	2	21	10	11	58	10	48	79	20	59	3	خان يونس
Rafah	6	2	4	3	1	2	18	0	18	44	18	26	62	18	44	3	رفح
Middle Area Dir.	4	2	2	3	2	1	26	7	19	22	5	17	48	12	36	2	الوسطى
East Gaza	2	0	2	1	0	1	28	0	28	12	0	12	40	0	40	1	شرق غزة
East Khan Younis	8	2	6	9	2	7	50	8	42	105	13	92	155	21	134	5	شرق خان يونس
West Gaza	10	4	6	10	3	7	99	33	66	102	33	69	201	66	135	8	غرب غزة
South Gov.	41	14	27	33	10	23	272	68	204	359	79	280	631	148	484	25	المحافظات الجنوبية

جدول 58: توزيع مراكز التعليم الموازي وعدد المتدربين بها وعدد المعلمين فيها حسب الجنس، 2018/2019

Table 58: Distribution of parallel education centers , number of enrolled and the number of teachers by Gender. 2018/2019

Directorate	Administrators			Teachers			Second Stage			First Stage			Grand Total			اعداد المراكز	المديرية
	مجموع Total	اناث Female	ذكور Male	مجموع Total	اناث Female	ذكور Male	مجموع Total	اناث Female	ذكور Male	مجموع Total	اناث Female	ذكور Male	مجموع Total	اناث Female	ذكور Male		
State of palestine	61	23	38	188	71	117	535	235	300	502	210	292	1,037	429	608	55	دولة فلسطين
Jenin	7	4	3	24	8	16	36	23	13	135	39	96	171	62	109	7	جنين
South Nablus	0	0	0	0	0	0	0	0	0	0	0	0	0	0	0	0	جنوب نابلس
Nablus	1	1	0	4	2	2	3	3	0	1	0	1	4	3	1	1	نابلس
Salfit	0	0	0	0	0	0	0	0	0	0	0	0	0	0	0	0	سلفيت
Tulkarm	10	4	6	22	5	17	126	39	87	49	27	22	175	66	109	10	طولكرم
Qalqiya	2	1	1	6	6	0	12	7	5	15	10	5	27	17	10	2	قلقية
Ramallah & Al-Bireh	2	1	1	12	6	6	13	9	4	15	8	7	28	17	11	4	رام الله والبيرة
Jerusalem Suburbs	3	2	1	10	7	3	0	0	0	24	13	11	24	13	11	3	ضواحي القدس
Jerusalem	0	0	0	0	0	0	0	0	0	0	0	0	0	0	0	0	القدس
Behlehem	4	1	3	12	7	5	15	12	3	16	14	2	31	26	5	4	بيت لحم
Jericho	0	0	0	4	0	4	7	0	7	3	0	3	10	0	10	1	أريحا
North Hebron	0	0	0	0	0	0	0	0	0	0	0	0	0	0	0	0	شمال الخليل
Hebron	6	1	5	22	8	14	37	11	26	68	35	33	105	46	59	6	الخليل
South Hebron	3	0	3	10	3	7	32	24	8	20	11	9	52	35	17	3	جنوب الخليل
Qabalya	1	1	0	3	2	1	15	11	4	0	0	0	15	11	4	1	قباطية
Tubas	1	1	0	4	4	0	3	3	0	7	7	0	10	10	0	1	طوباس
Yafa	2	0	2	8	0	8	12	8	4	10	2	8	22	10	12	2	يافا
Total	42	17	25	141	58	83	311	150	161	363	166	197	674	316	358	45	المحافظات الشمالية
North Gaza	2	0	2	4	0	4	19	0	19	17	0	17	36	0	36	1	شمال غزة
Khan Younis	4	2	2	8	4	4	26	6	20	23	10	13	49	16	33	2	خان يونس
East Khan Younis	0	0	0	0	0	0	0	0	0	0	0	0	0	0	0	0	شرق خان يونس
Rafah	2	0	2	4	0	4	5	5	0	15	15	0	20	20	0	1	رفح
Middle Area Dir.	2	0	2	8	0	8	17	17	0	0	0	0	17	0	17	1	الوسطى
East Gaza	4	2	2	8	4	4	72	36	36	57	12	45	129	48	81	2	شرق غزة
West Gaza	5	2	3	15	5	10	85	21	64	27	7	20	112	29	83	3	غرب غزة
South Gov.Dir.	19	6	13	47	13	34	224	85	139	139	44	95	363	113	250	10	المحافظات الجنوبية

Tables

4.6 Kindergartens:

Survey results showed that the number of kindergartens is 1,332 in the West Bank, and 685 in the Gaza Strip.

Concerning the number of students in kindergartens, the results showed that there are 82,066 children in kindergartens in the West Bank, and 66,187 children in kindergartens in the Gaza Strip. Also, the number of Educators is 5,854 in the West Bank, and 3,546 in Gaza Strip.

As well as, the classes are distributed by region as follows: 3,971 in the West Bank, and 2,653 in Gaza Strip.

The Ministry of Education has followed the policy of opening a KG2 class in some governmental schools since the academic year 2013-2014. In the academic year 2018-2019, there were 221 governmental kindergartens in the West Bank and 13 governmental kindergartens in the Gaza Strip. Also, the number of children enrolled in these governmental kindergartens was 4,759 child in the West Bank 2,180 are boys, 2,579 are girls, while the total of children in Gaza Strip was about 333 child, 150 are boys, and 183 are girls.

4.3 Classes:

The results showed that there are 41,637 classes at schools. The classes are distributed by area as follows: 27,348 in the West Bank and 14,289 in Gaza Strip. Classes are distributed by gender as follows: 15,986 male classes, 16,530 female classes and 9,122 Co-Ed classes. They are distributed by stage as follows: 33,133 basic stage classes and 8504 secondary stage classes.

4.4 Teachers and other employees:

The census showed that there are 69,413 teachers in schools; they are distributed by area as follows 45,888 in the West Bank and 23,525 in Gaza Strip. They are distributed by supervising authorities as follows: 49,079 in government schools; 11,188 in UNRAWA schools and 9,147 in private schools.

4.5 General Indicators:

The census results showed that the repetition rate was 0.82% in 2017/2018 and the dropout rate reached about 0.79% in the same year. These percentages vary from grade to another. For example, the repetition rate in the fourth grade was 0.0% and the fifth grade was 1.5%, while vocational tenth grade reached the highest value 2.7%.

As for dropout rate, for example, in the fourth grade was about 0.2%, reaching the highest value in the second grade of the technology secondary which was about 7.7%, while it was about 4.1% in the first grade of the literary secondary. It is noted that, the dropout rate among boys is higher than girls.

Also, the average number of students per teacher in schools varies according to supervising authority, 20.9 in the governmental schools, 32.5 in the UNRWA school, and 16.3 in private schools.

About the average number of student per class, the findings showed that it varies from stage to another and from supervising authority to another. It reached 31.5 in the basic stage and 28.0 students per class in the secondary stage.

While by supervising authorities it was as follows: 29.7 in governmental schools 40.2 in UNRAWA schools, and 22.2 students per class in private schools.

As for the specialized rooms (science lab, computer lab, and library), the relative distribution of schools was as follows: In West Bank, the percentage of schools with a science lab was 71.61%, computer lab 74.09%, library 74.48%. In Gaza Strip was 82.50% school with science lab, 78.56% has a computer lab, and 88.20% have a library.

Main Findings

4.1 schools

The main findings of the schools census 2018/2019 showed that there are 3,037 schools in Palestine. These schools are distributed by area as follows: 2,300 are in the West Bank and 737 in Gaza Strip. They are distributed by supervising authority as follows: 2,234 are governmental schools, 370 are UNRWA schools and 433 are private schools. The results also showed that the number of UNRWA schools in Gaza Strip (274) is higher than the West Bank (96).

Considering school shifts, the census revealed that: 2,818 schools operating at the morning shift only, 2,290 in the West Bank and 528 in Gaza Strip.

The finding reveal schools to be distributed by building ownership as follows: 2,657 are owned, 336 are rented, and 44 owned and rented at the same time. The results also showed that the percentage of owned schools in Gaza Strip (95.9%) is higher than the West Bank (84.8%).

4.2 Student (Pupils):

The census findings showed that the number of students is 1,282,054 attending schools, 720,943 in the West Bank and 561,111 in Gaza Strip. These students (pupils) are distributed by gender as follows: 635,662 are males and 646,392 females. They are distributed according to supervised authority as follows: 836,084 students are in government schools, 324,862 students are in UNRAWA schools and 121,108 students are in private schools.

Distribution of Students by Directorate, Supervising Authority and Gender, 2018/2019

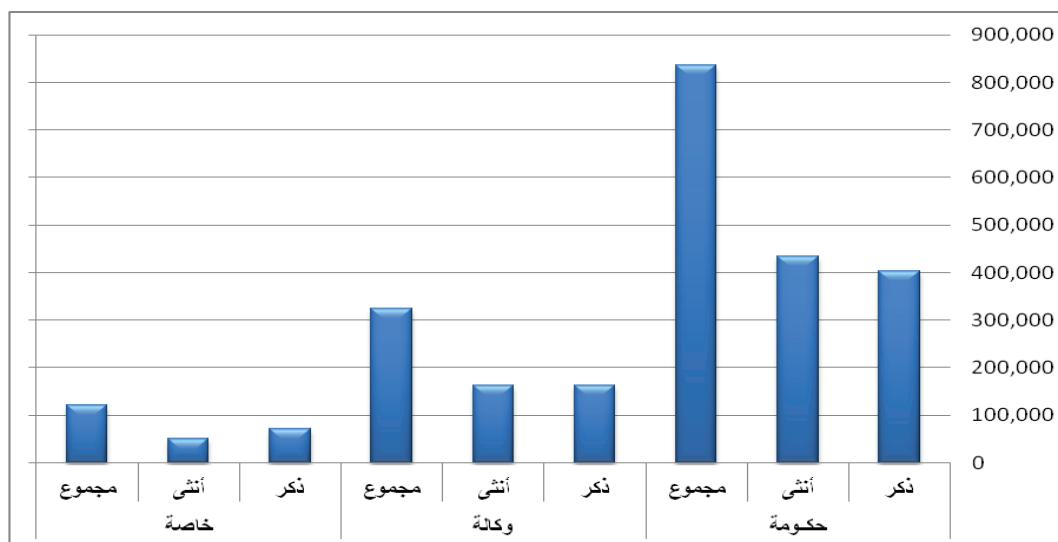

Table 31	Distribution of Repetition Percentage by Grade, Gender and Supervising Authority in All Governorates, 2017/2018	53
Table 32	Distribution of All teaching and non-teaching staff (except Services Emp. and janitors) by Directorate, Supervising Authority and Gender, 2018/2019	54
Table 33	Distribution of position of Teaching and Non-teaching Staff by Location, Supervising Authority, Gender and Type of Work, 2018/2019	55
Table 34	Percentage Distribution of All teaching and non-teaching staff (except Services Emp. and janitors) in Government schools by Directorate, high Qualification and Gender, 2018/2019	56
Table 35	Distribution of Average Number of students per Teacher by Directorate and Supervising Authority 2018/2019	57
Table 36	Percentage Distribution of Schools which Consist of Computer Lab, Science Lab, and Library by Directorate, Supervising Authority 2018/2019	58
Table 37	Percentage Distribution of Schools by the Main Source of Electricity, and Main Source of Water, and Directorate, 2018/2019	59
Table 38	Percentage Distribution of Schools Which Connected with Internet by Directorate, Supervising Authority and School level, 2018/2019	60
Table 39	Distribution of Average Number of students per Computer by Directorate and Supervising Authority, 2018/2019	61
Table 40	Percentage Distribution of Schools by Wastewater Disposal Method and Directorate, 2018/2019	62
Table 41	Percentage Distribution of Schools by Availability of Toilet and Stairs for Disabled Students by Directorate and Supervising Authority, 2018/2019	63
Table 42	Distribution of Average of (Students per Faucet),(Students per Toilet), and (Students per washbasin) by Directorate and Supervising Authority, 2018/2019	64
Table 43	Distribution of Disabled Students by Type of Disability, Directorate and Gender, 2018/2019	65
Table 44	Distribution of Disabled Students by Type of Disability, Grade and Gender in North Gov.Dir, 2018/2019	66
Table 45	Distribution Of position of Counselors & the percentage of Schools covered by Counselors & (students/counselor) by Directorate, Supervising Authority 2018/2019	67
Table 46	Distribution of Kindergartens by Directorate, Ownership and Gender, in Governmental Kindergartens 2018/2019	68
Table 47	Distribution of Kindergartens by Directorate, Ownership and Gender, Private Kindergartens 2018/2019	69
Table 48	Distribution of Kindergartens by Directorate, Ownership and Gender, All Authorities 2018/2019	70
Table 49	Distribution of Kindergartens Students by Directorate, Stage and Gender, in Governmental Kindergartens 2018/2019	71
Table 50	Distribution of Kindergartens Students by Directorate, Stage and Gender, in Private Kindergartens 2018/2019	72
Table 51	Distribution of Kindergartens Students by Directorate, Stage and Gender, All Authorities 2018/2019	73
Table 52	Distribution of Kindergarten Classes by Directorate, Stage and Gender, in Governmental kindergartens 2018/2019	74
Table 53	Distribution of Kindergarten Classes by Directorate, Stage and Gender, in Private kindergartens 2018/2019	75
Table 54	Distribution of Kindergarten Classes by Directorate, Stage and Gender, in All Authorities 2018/2019	76
Table 55	Distribution of Educators in Kindergartens, and Percentage Distribution for Educators by High Qualification and Directorate, 2018/2019	77
Table 56	Average Number of (Children Per Educators) & (Children Per Class) by Directorate 2018/2019	78
Table 57	Distribution of literacy centers, number of enrolled ,and the number of employees by Directorate and Gender, 2018/2019	79
Table 58	Distribution of parallel education centers, number of enrolled and the number of teachers by Gender. 2018/2019	80

List of Tables

Table	Tables Name	Page
Table 1	Distribution of Schools by Directorate, Supervising Authority and School Gender, 2018/2019	18
Table 2	Distribution of Schools by Directorate, Supervising Authority and School Building Ownership, 2018/2019	19
Table 3	Distribution of Schools by Directorate, Supervising Authority and School Shift, 2018/2019	20
Table 4	Distribution of Schools by Directorate, Supervising Authority Stage, 2018/2019	21
Table 5	Distribution of Students by Directorate, Supervising Authority and Gender, 2018/2019	22
Table 6	Distribution of Students by Directorate, Stage and Gender, 2018/2019	23
Table 7	Distribution of Students in Basic Stage by Directorate, Gender and Grade, 2018/2019	24
Table 8	Distribution of Students in Secondary Stage by Directorate, Gender and Grade, 2018/2019	26
Table 9	Distribution of Students by Directorate, Student Shift and Gender, 2018/2019	28
Table 10	Distribution of Basic Stage Students in Schools by Grade, Gender and Age in North Gov.Dir. 2018/2019	29
Table 11	Distribution of Basic Stage Students in Schools by Grade, Gender and Age in South Gov Dir. 2018/2019	30
Table 12	Distribution of Basic Stage Students in Schools by Grade, Gender and Age in All Governorates, 2018/2019	31
Table 13	Distribution of Secondary Stage Students in Schools by Grade, Gender and Age in North Gov.Dir 2018/2019	32
Table 14	Distribution of Secondary Stage Students in Schools by Grade, Gender and Age in South Gov Dir. 2018/2019	34
Table 15	Distribution of Secondary Stage Students by Grade, Gender and Age in All Governorates, 2018/2019	36
Table 16	Distribution of Classes by Directorate, Supervising Authority and Gender, 2018/2019	38
Table 17	Distribution of Classes by Directorate, Supervising Authority and Classroom ownership, 2018/2019	39
Table 18	Distribution of Classes by Directorate, Supervising Authority and Class Shift, 2018/2019	40
Table 19	Distribution of Classes by Directorate, Supervising Authority and Stage, 2018/2019	41
Table 20	Distribution of (students per class) rate and (square meter per student) rate by Directorate, and Supervising Authority, 2018/2019	42
Table 21	Distribution of Classes and (Students per Class) rate by Grade and Supervising Authority in North Gov.Dir, 2018/2019	43
Table 22	Distribution of Classes and (Students per Class) rate by Grade and Supervising Authority in South Gov Dir, 2018/2019	44
Table 23	Distribution of Classes and (Students per Class) rate by Grade and Supervising Authority in All Governorates, 2018/2019	45
Table 24	Distribution of Drop-Out Percentage by Directorate Stage and gender, 2017/2018	46
Table 25	Distribution of Drop-Out Percentage by Grade, Gender and Supervising Authority in North Gov.Dir, 2017/2018	47
Table 26	Distribution of Drop-Out Percentage by Grade, Gender and Supervising Authority in South Gov Dir, 2017/2018	48
Table 27	Distribution of Drop-Out Percentage by Grade, Gender and Supervising Authority in All Governorates, 2017/2018	49
Table 28	Distribution of Repetition Percentage by Directorate Stage and gender, 2017/2018	50
Table 29	Distribution of Repetition Percentage by Grade, Gender and Supervising Authority in North Gov.Dir, 2017/2018	51
Table 30	Distribution of Repetition Percentage by Grade, Gender and Supervising Authority in South Gov Dir, 2017/2018	52

References

1. Central Bureau of Statistics and Ministry of Education, 1995. Education Statistics Yearbook, 1994/1995, Ramallah– Palestine.
2. Central Bureau of Statistics and Ministry of Education, 1996. Education Statistics Yearbook, 1995/1996, Ramallah– Palestine.
3. Central Bureau of Statistics and Ministry of Education, 1997. Education Statistics Yearbook, 1996/1997, Ramallah– Palestine.
4. Central Bureau of Statistics and Ministry of Education, 1998. Education Statistics Yearbook, 1997/1998, Ramallah– Palestine.
5. Central Bureau of Statistics and Ministry of Education, 1999. Education Statistics Yearbook, 1998/1999, Ramallah– Palestine.
6. Ministry of Education, 2000. Education Statistics Yearbook, 1999/2000. Ramallah – Palestine.
7. Ministry of Education and Higher Education, 2002. Education Statistics Yearbook, 2000/2001- 2001/2002. Ramallah – Palestine.
8. Ministry of Education and Higher Education, 2004. Education Statistics Yearbook, 2002/2003- 2003/2004. No.8. Ramallah – Palestine.
9. Ministry of Education and Higher Education, 2008. Education Statistics Yearbook, 2006/2007- 2007/2008. Ramallah – Palestine.
10. Ministry of Education and Higher Education, 2012. Education Statistics Yearbook, 2011/2012. Ramallah – Palestine.
11. Ministry of Education and Higher Education, 2013. Education Statistics Yearbook, 2012/2013. Ramallah – Palestine.
12. Ministry of Education and Higher Education, 2014. Education Statistics Yearbook, 2013/2014. Ramallah – Palestine.
13. Ministry of Education and Higher Education, 2015. Education Statistics Yearbook, 2014/2015. Ramallah – Palestine.
14. Ministry of Education and Higher Education, 2016. Education Statistics Yearbook, 2015/2016. Ramallah – Palestine.
15. Ministry of Education and Higher Education, 2017. Education Statistics Yearbook, 2016/2017. Ramallah – Palestine.
16. Ministry of Education and Higher Education, 2018. Education Statistics Yearbook, 2017/2018. Ramallah – Palestine.
17. Ministry of Education and Higher Education, 2017. Education LAW.
18. UNESCO, 1978. Recommendation Concerning the International Standardization of Statistics on Science and Technology, Paris: UNESCO.
19. UNESCO, Educational Indicators: Technical guidance. Canada. 2009.

(C) After editing was completed, the approved questionnaires were ready for data entry, and then filed according to each school national serial number.

Data processing and Questionnaires automation:

Customized software was designed for data processing, which included many self-checking commands during data entry process; this software showed all mistakes that occurred during data entry or editing process. The computer professionals in the planning and educational on development department have designed this program.

In these two years all data entry was done at the Educational Directorates, in which the head of statistics and planning department supervised data entry process for schools and kindergartens in his/her, Directorate. An intensive training has been given on the data processing software, data entry and editing procedures.

With regard to data validation and editing it was entered into the computer, using Microsoft Access. The data entry program was prepared to satisfy a number of requirements such as:

- Duplication of the questionnaire on the computer screen.
- Logical and consistency check of data entered.
- Possibility for internal editing of questions answered.
- Maintaining a minimum of digital data entry and fieldwork errors.
- User-friendly handling.
- Possibility of transferring data into another format to be used and analyzed using other analytical statistical system such as SPSS.

Data Quality:

Since the educational census includes all educational institutions and has been done yearly since 1994, there was an accumulated experience in the field of data processing and handling. Data provided in this report is of a high quality accuracy and consistency. However, there might be some non-statistical errors, such as in coverage, for example some institutions might have been overlooked, especially unregistered kindergartens.

Note:

Time reference to collect data from schools and kindergartens is October 2018.

A set of special symbols was used in the table of this report:

(.): Not available.

(-): Not applicable.

(0): The value is zero or Nil.

Data collection methodology

Administrative records in schools and kindergartens are considered a main source of educational statistical data, getting these data and monitoring them required a special forms have been developed for this purpose, where the educational institutions fills the forms according to specific instructions then send it to Education Directorates for auditing and computerization.

Data collection questionnaires

Three questionnaires were used for statistical data collection from schools and kindergartens which are: a comprehensive survey of schools, a comprehensive survey of all kindergartens, and a survey of students with disabilities in public schools.

Data Coverage

Data in this survey covers all formal and licensed educational institutions that are permanently licensed by MOEHE including general education, kindergartens and adult education. Such schools are the following: schools managed by MOEHE, Islamic wakf schools, in addition to UNRWA as well as the privately owned schools. The survey excluded schools supervised by Israeli municipality in east Jerusalem for reasons beyond our control.

Field Operations for Data Collection

Principles of Schools and kindergartens have gained accumulated experience over the past years in the requirements and methods of completing the questionnaires. Farther more the accumulated experience for directorate's employee in overseeing the data collection and they were a reference to schools and kindergartens in collaboration with the supervisor kindergarten to answer any questions received from the schools of any item of the questionnaire. Data of students with disabilities has been collected by the general administration of counselor and special education, and data of adult education has compiled by the general administration of general education.

One copy of each questionnaire have been distributed for all schools and kindergarten, in some cases where the school included a kindergarten section, two separate sets of questionnaires were distributed, one for the schools and the other for kindergarten.

A period of two weeks was given for each institution to fill out the questionnaire and forward it back to the Directorates.

To assure the accuracy of data entry, completed questionnaires underwent meticulous editing. The editing procedures were as follows:

- (A) Preliminary editing was done to correct coding and summation errors, as well as to identify missing data.
- (B) After the preliminary editing, the questionnaires were edited again by a second editor. A supervisor then reviewed the questionnaire and either approved them for data entry or returned them to schools for further correction.

School:	Every educational institution which includes one part or more of primary and secondary education stages where one teacher or more provide formal education services for children.
Secondary stage:	The stage consisting of three scholastic years following the basic stage. Which they are the tenth grade, first secondary and the second secondary
Status:	The status of the student either promote or repeater.
Student / Pupil:	Anyone attending an educational institution.
Supervising Authority:	The body legally and administratively responsible for running the school. It can be governmental, UNRWA, or private.
Teacher:	Any person who provides panelized educational services at any educational institution.
Technician:	A technician in the school could be a physician, nurse, supervisor or a laboratory keeper.
UNRWA School:	Any school run or supervised by UNRWA.
Vocational Secondary Education:	Vocational secondary education includes industrial, agricultural, hotel tracks, and the home economics including the vocational tenth grade, first and second secondary grades.
Blind Disability:	The person who reads and writes only with Braille for reading and writing
Visual Impairment Disability:	The person who reads and writes only by using visual aids - not by glasses –as oculars, telescope, books with enlarged line.
Deaf Disability :	The person who loses his hearing during the first three years of his/her age that doesn't enable him/her to hear or talk and not using the hearing aid.
Hard of Hearing Disability:	The person who loses some of hearing and has remaining of hearing and uses the hearing aid or needs it and he can talk in the degree that is suitable to the degree of disability.
Articulation Disorders Disability:	Inability to produce sounds normally and intelligibly by adding, omitting, substitutions and deteriorations.
Physical Disability:	The person who loses one of his upper or lower limbs or both or has a cerebral palsy or Polio militates.
Mental Disability:	An obvious reduction in the mental functional performance less than two standard deviations that affects his adaptation behavior appears at his/her developmental age from his birth until 18 years old (should be approved by diagnostic report).
Literacy and adult education:	Is a special education for adults who have never finished grade six, and thus, must undergo two years of learning at literacy centers and pass an exam to obtain a certificate equivalent to grade six completion
Altaleem Almowazi (Parallel Education):	Is a special education for adults who dropped out of schools and they have a school certificate in the fifth grade and they can't return to the school system because of their ages ,so they enrolled in these programs of education to obtain a certificate equivalent to the ninth grade which enable them to resume academic or vocational education.

Glossary

Concepts and terms used in this report are defined as follows:

Academic Secondary Education:	An educational program of both literary and scientific tracks. It consists of the tenth academic grade, first and the second secondary grades.
Administrator:	Refers to school principal (who does not teach), principal assistant ,secretary , librarian , storekeeper, accountant , clerk ,typist , dormitory director or head of department .
Area Per Student (Pupil):	Total classrooms area measured in squared meters divided by the total number of students (pupils).
Basic Stage:	The first nine scholastic years of schooling on which other stages of education depend.
Class:	A group of students (pupils) at any educational stage who make up one grad or more and share one classroom.
Classroom:	A room used specifically for teaching students by a teacher.
Crowdedness Rate:	Total number of students divided by the number of existing classrooms.
Drop –out Student:	Any student who withdraws from school and dos not return without having a transfer certificate according to the instruction of the Ministry, before completing all formal education stages.
Employed Person:	An employed person could be a guard, a worker, a driver, a division officer, a cook, or a professional technician.
Government School:	Any educational institution run by MOE or any other ministry or governmental institution.
Kindergarten:	Every educational institution which provides education service for children prior to primary education stage.
Non-Classroom:	Room used for non – teaching purpose.
Permanent source of water:	Include public network or any other permanent source of water.
Private School:	Every licensed non –governmental educational institution, which teaches students according to the Palestinian curricula.
Promoted Student:	A student who has successfully completed all subjects and is promoted to the following grade.
Refugee Student:	A student registered as a refugee by UNRWA. Provided that his / her sponsor carries a refugee card.
Repeater:	A student who fails one or more subjects and therefore is not promoted to the following grade.
School Shifts:	
Morning –Shift:	This means that the school operates at morning period.
Evening –Shift:	This means that the school operates at evening period.
Morning &Evening with one Adm.	This means that the school operates at morning and evening period with one administrative.
School Gender:	The student body can be boy, girl or co –educational.

Introduction

General Directorate of Educational Planning in the MOE is pleased to release this specialized educational statistical report for schools and kindergartens in Palestine for the academic year 2018/2019.

This report presents a detailed statistical tables on the level of Directorates of Education, where the aim of these statistical data and educational indicators is developing a holistic picture for the educational system through the description of this system and it's various components, thus providing a suitable environment and strong base for the proper education decision through highlight the positive and negative aspects.

The language of numbers and statistics is a real indicator of what has been accomplished and what remains to be done, as the figure was abbreviated description and speech, it carries in itself an urgent need for researchers, educators, policy makers and all those interested in the issues of education and development at all levels, which is a necessity for the planning, monitoring and evaluation.

We have adopted international Standers to calculate the educational indicators, particularly the criteria and methodologies adopted by the UNESCO Institute for Statistics International, as well as coordination with the Central Bureau of Statistics, including the collection and output data and educational indicators.

MOE hopes that this report will contribute in the monitoring and diagnosis of the educational reality in schools besides enriching the educational work further studies and research's, and be helpful to decision makers in the ministry and for researchers and scholars in obtaining data and indicators and analysis deeply.

It should be noted that this report is part of a series of descriptive statistical and analytical reports produced by the ministry, which is posted on the web page of the Ministry.

Finally, the General Directorate of Educational Planning in the Ministry would like to thank all educational institutions in the country for their efforts in providing statistical data, also to all employees in the directorates of Education who worked professionally and faithfully in computing and auditing and processing statistical data before being sent to the general administration of planning.

Ministry of Education
General Directorate of Educational Planning

Abbreviations

Adm	Administration
Agr	Agriculture
B+S	Basic and Secondary
BA \ BS	Bachelor Degree
Co- ed	Coeducation
L & B	Leadership and Business
Com	Commercial
Elc	Electronic
Engin	Engineering
F	Female
GA	Grand Average
Gov	Government
GS	Gaza Total
Hot	Hotel
ID	Identity Card
Ind	Industrial
ISCED	International Standard Classification of Education.
Lit	Literary
M	Male
Mai	Maintenance
MOEHE	Ministry of Education and Higher Education
MIW	Ministry of Islamic Wakf
MA\ MSc	Master Degree
No	Number
O	Owned
PCBS	Palestinian Central Bureau of Statistics
Phar	Pharmacy
PNA	Palestinian National Authority
Pri	Private
R+O	Rented + Owned
R	Rented
Reh	Rehabilitation
Sc	Scientific
Sec	Secondary
Soc	Social
Stud	Student
Sup Auth	Supervising Authority
Tech	Technology or Technical
UNESCO	United Nation Education, Scientific and Cultural Organization
UNRWA	United Nation Relief and Works Agency
Voc	Vocational
North Gov.Dir.	West Bank
South Gov.Dir	Gaza Strip
HomEco	Home Economics

Table of contents

Subject	Page
1. Abbreviations	4
2. Introduction	5
3. Glossary	6
4. Data collection methodology	8
5. References	10
6. List of School Tables	11
7. Main Findings	13
Schools	13
Students \ Pupils	13
Classes	14
Teachers and Other Employees	14
General Indicators	14
Kindergartens	15
8. Tables	16

Suggested Citation:

Ministry of Education , 2019.
Education Statistical Yearbook 2018/2019, Ramallah – Palestine.

All correspondence should be directed to:

General Directorate of Educational Planning.

Ministry of Education .

P.O. Box (576)

Tel: +970 2 2983290

Fax: +970 2 2983207

E-mail: Omnyat11@hotmail.com

Web-site: <http://www.moehe.gov.ps>

Preparation Team:

Umniyat Abdul Majeed / Head of Statistics.

Ashraf Saleh / Head of Statistics & Studies- Gaza.

Haifaa Almadi / Statistics Division.

Heba Qasem / Statistics Division.

© March, 2019

All Rights Reserved

Notes:

This report does not include data about the Municipality and Culture Committee School under Israeli authority in East Jerusalem for reasons out of our control.



State of Palestine
Ministry of Education

Education Statistical Yearbook
For Scholastic year 2018/2019
(Schools and Kindergartens Statistics)

Prepared by
General Directorate of Educational Planning
Director of Studies and Information
Division of Statistics

March 2019



State of Palestine
Ministry of Education

Education Statistical Yearbook 2018/2019

(Schools and Kindergartens Statistics)

**DISTRIBUTION OF (STUDENTS PER CLASS)
RATE BY STAGE AND SUPERVISING
AUTHORITY**

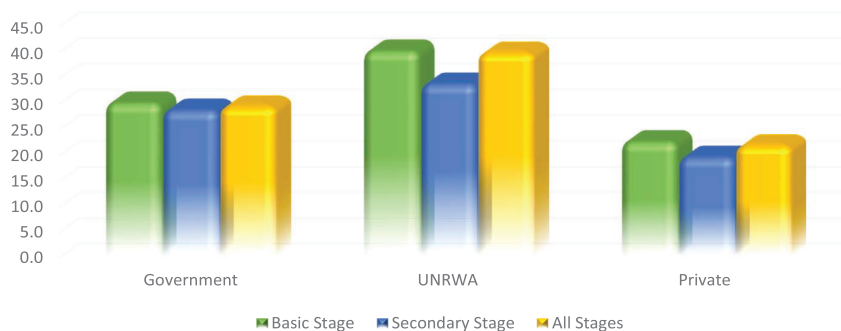

Prepared by
General Directorate of Educational Planning
Director of Studies and Information
Division of Statistics